10
Balıkesir

MİLLETE HİZMET YOLUNDA 18. YIL

AK PARTİ
AR-GE BAŞKANLIĞI

BALIKESİR

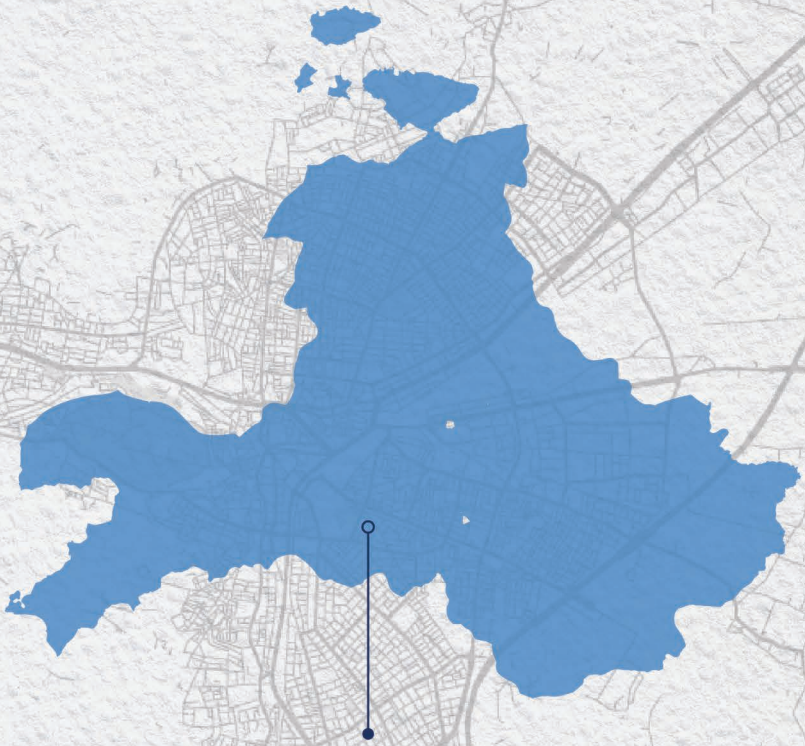

Yüz Ölçümü:	14.292 km²
İlçe Sayısı:	20
Belediye Sayısı:	21
Toplam Nüfus:	1.240.285

Sevgili Kardeşim,

Aileniz, yakınlarınız ve sevdiklerinizle birlikte sizi en kalbi duygularımla selamlıyorum.

Rabbimden hepinize sağlık ve afiyet diliyorum.

AK Parti olarak, iktidara geldiğimiz 2002 Kasım'ından bu yana, ülkemize demokraside ve ekonomide zirveye çıkarmak için gece gündüz çalıştık, çalışıyoruz.

Allah'ın yardımı ve sizlerin duasıyla, Türkiye'nin önüne kurulan tuzakları birer birer bozduk, çıkartılan engelleri aştık, yazılan senaryoları boşa çıkardık.

Sessiz reformlarla milletimizin hak ve özgürlük alanlarını genişlettik.

Vatanın her karış toprağını yatırımlarla, eserlerle, hizmetlerle donattık.

Eski Türkiye'de hayal olarak gözüken nice dev yatırımı ülkemize kazandırdık.

Her alanda evlatlarımıza daha büyük ve güçlü bir ülke bırakacak altyapıyı kurmanın gayreti içinde olduk.

Ülkemizi dünyanın en büyük 10 ekonomisi arasına sokacak olan 2023 hedeflerimize ulaşmak için çalışırken, 2053 vizyonunu da yeni nesillere miras bıraktık.

Dünyayla birlikte ülkemizi de etkileyen koronavirüs salgını sebebiyle, 2020 yılını büyümeyle kapatma başarısını gösteren az sayıdaki ülke arasına girmekle birlikte, hedeflerimizin biraz gerisinde kaldık.

İnşallah 2021'i, hem kayıplarımızı telafi edeceğimiz, hem de çok daha büyük bir atılımın hazırlıklarını tamamlayacağız fırsat dönemi haline getirmekte kararlıyız.

Elbette hep olduğu gibi bugün de, bizimle üretimde, yatırımda, projede ve özellikle de vizyonda yarışamayanların yalanlarına, iftiralarına ve saldırılarına maruz kalıyoruz.

Tüm amaçları 2023 yılında AK Parti'yi iktidardan düşürmek olan, ancak yerine neyi teklif ettiklerini bir türlü açıklayamayan karanlık ittifakların karşısına, yeni demokrasi ve ekonomi projelerimizle çıkıyoruz.

Milletimizin bizden, kısır siyasi çekişmelerin tarafı olacak polemikler değil, 81 vilayetiyle ülkeyi kalkındıracak icraatlar beklediğini biliyoruz.

Bu kitapçıkta, sizin şehrinizde geçtiğimiz 18 yılda hayata geçirdiğimiz icraatların özetini bulacaksınız.

Her konuda olduğu gibi, şehirlerimize kazandırdığımız hizmetlerin de en yakın şahidi, tüm bunları hayatında bizzat yaşayan milletimizin kendisidir.

Sizlerden alacağımız dua ve destekle, daha nice hizmetleri, inşallah şehirlerimize kazandırmaya devam edeceğiz.

Bu duygularla bir kez daha sizleri sevgiyle, saygıyla selamlıyor, Allah'a emanet ediyorum.

Recep Tayyip ERDOĞAN
AK Parti Genel Başkanı
CUMHURBAŞKANI

“BALIKESİR KADİM MEDENİYETLERİN KÜLTÜRLERİYLE HARMANLANMIŞ BİR MEDENİYET ŞEHRİDİR”

Marmara Bölgesi’nin Güney Marmara Bölümü’nde, topraklarının bir kısmı ise Ege Bölgesi’nde yer alan ilin hem Marmara hem de Ege Denizi’ne kıyısı bulunur. Tarihte genellikle Misya ve Karesi adlarıyla bilinen Balıkesir yöresi, zamanla Roma, Bizans, Anadolu Selçuklu, Karesi Beyliği ve Osmanlı egemenliğinde kalmıştır.

Kentin bilinen ilk sakinleri Mizi ya da Misi ismiyle anılan, bölgeye isimlerini veren Misyalılardır. Karesi Bey, 1296-1297 yıllarında Erdek, Biga, Edremit, Bergama, Çanakkale hariç büyük Misya sahasını Germiyan kuvvetlerinin desteğiyle ele geçirmiştir. Karesi beyliğinden sonra il Osmanlı İmparatorluğuna geçmiştir.

Osmanlı İmparatorluğu zamanında Balıkesir, Anadolu Beylerbeyliğinin 14 sancağından biri; Tanzimattan sonra ise Bursa (Hüdavendigar) eyaletinin üç sancağından biri oldu. Birkaç isyan dışında Osmanlı devrinde Balıkesir, Birinci Dünya Harbine kadar en sakin bölgelerdendi. 1919 senesinin Mayıs ayında Yunan istila kuvvetleri Edremit’e, 29 Mayıs 1919’da ise Ayvalık’a girdiler. Milli mücadelenin ilk toplu cephesi Ayvalık’ta açıldı. Milli mücadele bir çığ gibi büyüyerek gelişti. 26 Ağustos 1922 Başkomutanlık Zaferinden sonra 3 Eylül 1922’de Burhaniye, 4 Eylül Bigadiç, 5 Eylül Susurluk, 6 Eylül Balıkesir, Balya, Gönen ve İvrindi, 9 Eylül Edremit, 14 Eylül Manyas ve 17 Eylül’de Ayvalık ve Bandırma düşman istilasından kurtulmuştur

İÇİNDEKİLER

10-30	TİCARET
32-42	MİLLİ EĞİTİM
44-70	YÜKSEKÖĞRETİM
72-94	SAĞLIK
96-119	GENÇLİK VE SPOR
122-149	ULAŞTIRMA VE ALTYAPI
152-174	AİLE, ÇALIŞMA VE SOSYAL HİZMETLER
176-197	ÇEVRE VE ŞEHİRCİLİK
200-212	SANAYİ VE TEKNOLOJİ
214-217	ADALET
220-238	KÜLTÜR VE TURİZM
240-288	TARIM VE ORMAN
290-295	ENERJİ VE TABİİ KAYNAKLAR
298-307	DIŞİŞLERİ
310-361	İÇİŞLERİ
364-392	DİYANET

10
BALIKESİR

MİLLİ EĞİTİM	**911,97 MİLYON TL**
SAĞLIK	**2 MİLYAR TL**
GENÇLİK VE SPOR	**1,55 MİLYAR TL**
ULAŞTIRMA VE ALTYAPI	**14,18 MİLYAR TL**
AİLE, ÇALIŞMA VE SOSYAL HİZMETLER	**5,8 MİLYAR TL**
ÇEVRE VE ŞEHİRCİLİK	**8,4 MİLYAR TL**
SANAYİ VE TEKNOLOJİ	**538,8 MİLYON TL**
ADALET	**129,85 MİLYON TL**
KÜLTÜR VE TURİZM	**93,6 MİLYON TL**
TARIM VE ORMAN	**10 MİLYAR TL**
ENERJİ VE TABİİ KAYNAKLAR	**6,6 MİLYAR TL**

BALIKESİR'E SON 18 YILDA

50,20 MİLYAR TL | **YATIRIM YAPTIK**

TİCARET

BALIKESİR'DE İHRACAT

289.9 MİLYON DOLAR'A $ YÜKSELDİ

*2020 ilk 6 ayı kapsamaktadır.

105.3 MİLYON TL
DESTEKLEME FİYAT İSTİKRAR FONU'NDAN YAPILAN ÖDEME

77.8 MİLYON $
TÜRK EXİMBANK'IN İHRACATÇILARA SAĞLADIĞI DESTEK (2020)

26.203
ESNAF VE SANATKARA

690.3 MİLYON TL
FAİZ İNDİRİMLİ KREDİ KULLANIMI SAĞLANDI

8
LİSANSLI DEPO

2002 2020 AK İCRAATLARI

www.akparti.org.tr

DIŞ TİCARET HACMİ BÜYÜMEYE DEVAM EDİYOR

4.3 KAT ARTIŞ

Farklı düzeylerdeki yatırımcılara verilen desteklerle Balıkesir'in dış ticaret hacminde büyük artış sağlandı. Pazardaki çeşitlilik hem üreticinin hem tüketicinin yüzünü güldürüyor.

2002-2019 yılları arasında Balıkesir'imizin ihracatı **5,4** kat, dış ticaret hacmi **4,3** kat artış gösterdi. 2002-2020 ilk 7 aylık dönem itibarıyla ihracatı **5,7** kat, dış ticaret hacmi ise **4,5** kat artış sağladı.

	2018	2019	2020*
İHRACAT ($)	598.753.650	579.246.486	289.917.811
İTHALAT ($)	398.220.691	412.547.068	212.677.186
DIŞ TİCARET HACMİ	996.974.341	991.793.554	502.594.997

*2020 ilk **6** ayı kapsamaktadır. **Kaynak TÜİK**

İHRACAT DESTEKLERİ
BALIKESİR'İ GELİŞTİRİYOR

Destekleme Fiyat İstikrar Fonu'ndan Balıkesir'e **105,3 milyon TL** ödeme yaptık.

Hizmet sektörüne yönelik olarak Destekleme Fiyat İstikrar Fonu'ndan Balıkesir'e **80 bin 20 TL** ödeme yaptık.

TİCARETTE YENİ DÖNEM

Ticaret erbabımızın, esnafımızın, üreticimizin rekabet gücünü ve finansmana ulaşma imkânlarını artırmak, uluslararası pazarlara açılmasını sağlamak amacıyla birçok projeyi ve dijital uygulamaları bürokrasiyi azaltacak şekilde hızla hayata geçiriyoruz.

TARLADAN SOFRAYA
TİCARETTE GÜVEN SAĞLANDI

- 5957 sayılı Sebze ve Meyveler ile Yeterli Arz ve Talep Derinliği Bulunan Diğer Malların Ticaretinin Düzenlenmesi Hakkında Kanun ile, sebze ve meyve ticareti sektörünü yeni baştan düzenleyerek, toptancı halleri ile pazar yerlerinin çağdaş bir sisteme kavuşturulmasını ve işletilmesini sağlıyoruz.

- Ülkemiz sebze ve meyve ticaretine ilişkin güncel veri tabanının oluşturulması ve sebze ve meyve ticaretinin elektronik ortamda takip edilebilmesi için bildirim modeli öngörülmüş ve bu modelin uygulanmasını sağlayan Hal Kayıt Sistemi 2012 yılı başında Bakanlığımız bünyesinde faaliyete alınmıştır.

- Bu kapsamda 2012-2020 yılları arasında; İlimizde tarımsal ürünlerin piyasaya sunulmalarını kolaylaştırmak, ticaretin güvenilir ve şeffaf şekilde yapılabilmesini sağlamak adına mezkur Kanun kapsamındaki ürünlerin üretim ve/veya ticaretiyle iştigal eden **2112** gerçek ve tüzel kişinin "Hal Kayıt Sistemi"ne kaydı yapılmış olup, gelen talepler doğrultusunda kayıt işlemlerine devam edilmektedir.

- İlimizde **5** toptancı hali faaliyette bulunmaktadır.

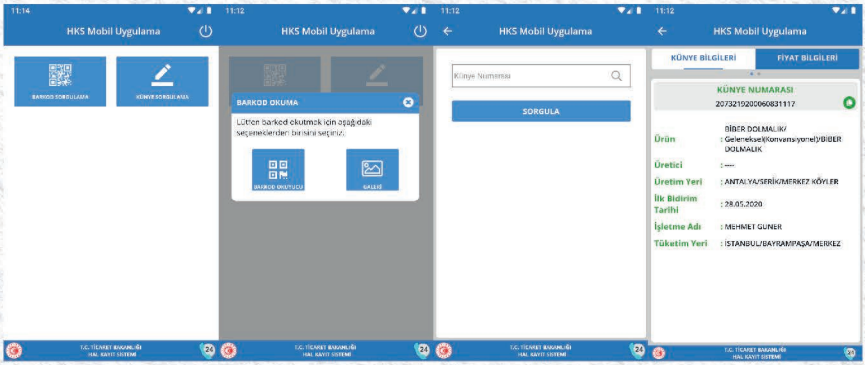

2002 2020 AK İCRAATLARI

LİSANSLI DEPOCULUK SİSTEMİNİ GELİŞTİRİYOR VE YAYGINLAŞTIRIYORUZ

Balıkesir ilinde Bakanlığımızdan kuruluş izni alan **8** adet lisanslı depo şirketi bulunmakta olup bunlardan **5** tanesi lisans alarak faaliyetlerine başlamış durumdadır. Söz konusu şirketler arasında ülkemizdeki ilk ve tek zeytin lisanslı depo şirketi olan Marmarabirlik Tarım Ürünleri Lisanslı Depoculuk Anonim Şirketi de bulunmaktadır. Anılan Şirket Erdek ilçesinde **8.500** ton depolama kapasitesi ile faaliyetlerini sürdürmektedir. Lisans alarak faaliyetlerine başlamış olan şirketlerin toplam lisanslı depo kapasitesi **133.750** tondur. Henüz lisans almamış olan şirketlerin de lisans alması durumunda Balıkesir ilinde ulaşılması öngörülen toplam lisanslı depo kapasitesi **427.750** ton olacaktır.

İKİNCİ EL MOTORLU KARA TAŞITI TİCARETİ SİSTEMİ (İETTS) TAŞINMAZ TİCARETİ BİLGİ SİSTEMİNE (TTBS) YÖNELİK FAALİYETLERİMİZ

İkinci El Motorlu Kara Taşıtlarının Ticareti Hakkında Yönetmelik ve Taşınmaz Ticareti Hakkında Yönetmelik kapsamında yetki belgesi başvurusu, yetki belgesi verilmesinde aranan şartların taşındığını gösteren belgeler ile birlikte İETTS ve TTBS üzerinden yapılmaktadır.

Taşınmaz ticareti yetki belgesi başvuruları, 05/08/2018 tarihinden bu yana Taşınmaz Ticareti Bilgi Sistemi üzerinden, ikinci el motorlu kara taşıtı ticareti yetki belgesi başvuruları ise 13/05/2018 tarihinden bu yana İkinci El Motorlu Kara Taşıtı Ticareti Bilgi Sistemi üzerinden yapılmaktadır.

BU KAPSAMDA 2018-2020 YILLARI ARASINDA İL MÜDÜRLÜKLERİMİZ TARAFINDAN **BALIKESİR İLİMİZDE;**

İKİNCİ EL MOTORLU KARA TAŞITI TİCARİ BİLGİ SİSTEMİ ÜZERİNDEN;

94 ADET YETKİ BELGESİ

TAŞINMAZ TİCARETİ BİLGİ SİSTEMİ ÜZERİNDEN;

420 ADET YETKİ BELGESİ

DÜZENLENMİŞTİR.

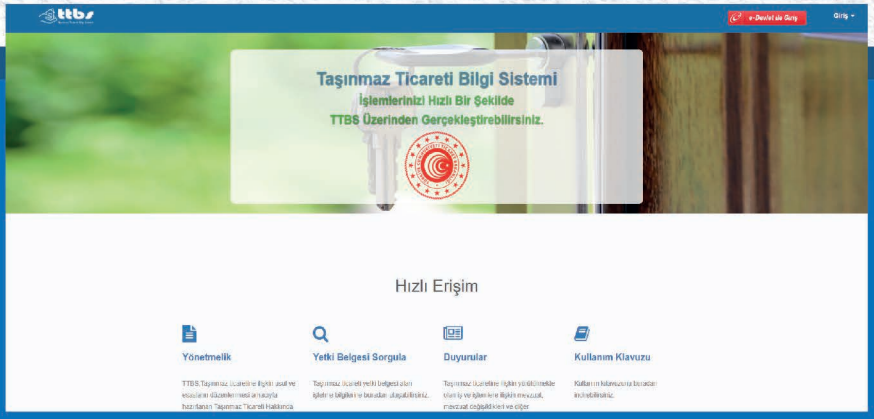

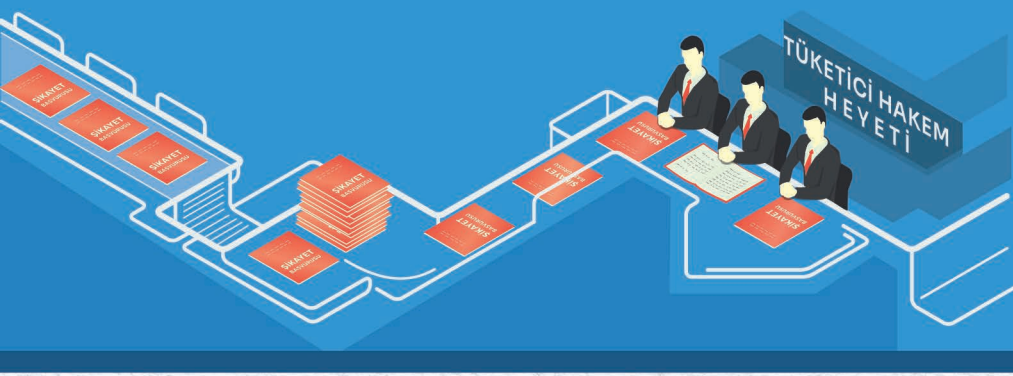

TÜKETİCİ ŞİKÂYETLERİNİ ULUSAL VE ULUSLARARASI ALANDA ÇÖZÜYORUZ

Tüketiciler ile satıcı ve sağlayıcılar arasındaki uyuşmazlıkların mahkemeye yansımadan masrafsız, hızlı ve kolay bir şekilde çözüme bağlanması amacıyla;

Her il ve ilçede en az bir tane olmak üzere toplam;

211 Tüketici Hakem Heyeti faaliyet göstermektedir.

Tüketici haklarının korunması konusunda lokomotif görevi üstlenmiş olan hakem heyetlerimize yapılan başvurular hızlı bir şekilde çözüme ulaştırılmaya devam ediyor.

1.1.2017 tarihinden itibaren **TÜBİS(Tüketici Bilgi Sistemi)** üzerinden vatandaşlarımıza e-Devlet üzerinden tüketici hakem heyetlerine;

7 gün 24 saat kolaylıkla başvurabilmekte ve süreçleri takip edebilme olanağı sağlanmıştır.

Bu kapsamda 2017-2020 yılları arasında **Balıkesir ilinde;**

29.289 adet

başvuru karara bağlanmıştır.

TÜKETİCİ ÜRÜNLERİNDE ETKİN PİYASA GÖZETİMİ VE DENETİMİ FAALİYETLERİ GERÇEKLEŞTİRDİK

Piyasa gözetimi ve denetimi faaliyetlerimizi **"Güvensiz Ürüne Sıfır Tolerans"** anlayışıyla sürdürüyoruz. Bakanlığımız sorumluluğunda bulunan ürünlere yönelik iç piyasa ürün güvenliği denetimlerinin yapıldığı süreçte **Balıkesir ilinde 2015-2020 yılları arasında;**

2 adet firmanın
4.801 adet
ürünü denetlenmiştir.

ESNAF, SANATKÂR VE KOOPERATİFLERE YÖNELİK **FAALİYETLERİMİZ**

İlimizde faaliyet gösteren **85** adet esnaf ve sanatkârlar odası ile bu odalara kayıtlı **45.461** esnaf ve sanatkâr bulunmaktadır.

Tablo 1:Balıkesir İlindeki Esnaf ve Sanatkâr Verileri

	Balıkesir	Türkiye	% Pay
Esnaf ve Sanatkâr	45.461	1.942.009	2,34
Esnaf ve Sanatkâr Odası	85	3003	2,83

31.07.2020 tarihi itibariyle Bakanlığımız görev alanında toplam **12.588** kooperatif ve **1.569.544** kooperatif ortağı bulunaktadır. Balıkesir ilimizde ise Bakanlığımızca **330** kooperatif ve **47.872** kooperatif ortağına hizmet verilmektedir. Bakanlığımız görev alanındaki kooperatiflere ait karşılaştırmalı istatistiklere aşağıdaki tabloda yer verilmiştir.

Tablo2: Türkiye Geneli ve Balıkesir Kooperatif ve Ortak Sayıları

	Balıkesir		Türkiye	
Yıllar	2002	2020	2002	2020
Kooperatif Sayısı	225	330	8.127	12.588
Ortak Sayısı	46.270	47.872	1.417.381	1.569.544

*Yapı kooperatifleri, 03.06.2010 tarihli 5983 sayılı kanunla Çevre ve Şehircilik Bakanlığına devredildiğinden tabloya dâhil edilmemiştir

Balıkesir İlinde Bulunan Esnaf ve Sanatkârlara Kredi ve Kooperatifleri Vasıtasıyla Sunulan Hizmetler:

Balıkesir ilinde, 30 Haziran 2020 tarihi itibariyle **26.203** esnaf ve sanatkârın kredi ve kefalet kooperatifleri aracılığıyla kullandırılan kredilerde yaklaşık **1 milyar 275 bin TL** bakiyesi bulunmaktadır.

01.01.2020-30.06.2020 tarihleri arasında İl genelinde esnaf ve sanatkârlar kredi ve kefalet kooperatifleri aracılığıyla **690 milyon 374 bin TL** faiz indirimli (%50 ve %100 faiz indirimli) kredi kullandırılmıştır.

Balıkesir İlinde Esnaf ve Sanatkâra Kullandırılan Faiz İndirimli Kredilere İlişkin Veriler (2002-2020)

Yıllar	Kredili Esnaf ve Sanatkâr Sayısı	Kredi Bakiyesi (Bin TL)	Yıl içi Kredi Kullandırım Tutarı (Bin TL)
2002	2.150	5.853	5.850.000
2020*	26.203	1.275.417	690.374.000

* 30 Haziran 2020 tarihi itibariyle.(Yıllık kullandırım adedi: **21.958**)

Türkiye Geneli Esnaf ve Sanatkâra Kullandırılan Faiz İndirimli Kredilere İlişkin Veriler (2002-2020)

Yıllar	Kredili Esnaf ve Sanatkâr Sayısı	Kredi Bakiyesi (Milyon TL)	Yıl içi Kredi Kullandırım Tutarı (Milyon TL)
2002	63.523	154	151
2020*	1.144.683	65.442	32.084

*31.07.2020 tarihi itibariyle.

Türkiye genelinde 31 Temmuz 2020 itibariyle **869.605** esnaf ve sanatkâra 2020 yılı içinde **32 milyar 84 milyon TL** kooperatif kefaletiyle kredi kullandırılmış olup, **1 milyon 144 bin 683** esnaf ve sanatkârın toplam kredi bakiyesi **65 milyar 442 milyon TL**'yi, 2002 yılından bu yana toplam kullandırım miktarı ise **149,5 milyar TL**'yi bulmuştur.

TARIM SATIŞ KOOPERATİFLERİ VE ORTAKLARINA **YÖNELİK HİZMETLER**

- Tarım satış kooperatifleri ve birlikleri ile bu kuruluşların ortağı geniş bir üretici kesimi Bakanlığımızın önemli bir hizmet sahasını oluşturmaktadır. Balıkesir ilinde Tariş Pamuk Birliği, Tariş İncir Birliği ve Tariş Zeytin ve Zeytinyağı Birliği, Marmarabirlik ve Trakyabirlik faaliyet göstermektedir.
- Birliklerin mali yapısı içinde önemli bir yeri olan DFİF (Destekleme ve Fiyat İstikrar Fonu) borçlarının yapılandırılması sonucu Tariş Pamuk'un yaklaşık **232 Milyon TL** tutarındaki DFİF borcu **108 Milyon TL**'ye, Tariş Zeytin ve Zeytinyağı'nın yaklaşık **170 Milyon TL** tutarındaki DFİF borcu **87 Milyon TL**'ye, Tariş İncir'in yaklaşık **28 Milyon TL** tutarındaki DFİF borcu **15 Milyon TL**'ye, Marmarabirliğin yaklaşık **93,6 Milyon TL** tutarındaki DFİF borcu **60,8 Milyon TL**'ye, Trakyabirliğin yaklaşık **87,7 Milyon TL** tutarındaki DFİF borcu **54,2 Milyon TL**'ye indirilmiştir. Ayrıca, kalan bakiyenin 15 yıl içerisinde ödenme imkanı getirilmiştir.

- Üretimin teşvik edilmesi amacıyla fark ödemesi uygulamalarına devam edilmektedir. 2019/1961 sayılı Bakanlar Kurulu Kararı ile yürürlüğe konulan "2019 Yılında Yapılacak Tarımsal Desteklemelere İlişkin Karar" kapsamında, kütlü pamuk ve zeytinyağı ürünleri için 80 Kr/Kg fark ödeme desteği verilmesi kararlaştırılmıştır. Ayrıca, anılan BKK'na göre 2019 yılında pamuk üreticilerine mazot desteğinin 62 TL/da ve gübre desteğinin 4 TL/da zeytin üreticilerine ise mazot desteğinin 15 TL/da ve gübre desteğinin 4 TL/da olarak uygulanması kararlaştırılmıştır. Ayrıca, 2019 yılı ürünlerinden yağlık ayçiçeği ürünü için fark ödeme desteğinin 40 Kr/Kg olarak uygulanması kararlaştırılmıştır. Bununla birlikte, yağlık ayçiçeği üreticilerine verilecek olan mazot desteğinin 26 TL/Da ve gübre desteğinin 4 TL/Da olarak uygulanması kararlaştırılmıştır.

ESNAF VE SANATKAR
BİLGİLENDİRME TOPLANTILARI

- Bakanlık olarak hizmet ettiğimiz esnaf ve sanatkâr kesimini geliştirmek, büyütmek, ülke ekonomisine katma değer sağlayacak seviyeye getirmek için birçok koldan faaliyet yürütülmektedir.
- Bu faaliyetlerimizden biri olan Türkiye Halk Bankası sponsorluğunda ülke genelinde Esnaf Ve Sanatkârlara Yönelik Bilgilendirme Toplantıları yapılmaktadır.
- Bilgilendirme toplantılarında, esnaf ve sanatkârların tabi olduğu mevzuat, krediye erişim imkânları, yeni pazarlara erişim ve rekabet gücünün arttırılması konuları işlenmekte ve bu kapsamda **KOSGEB, Halkbank, TESKOMB** gibi kurumlar başta olmak üzere ilgili kurum temsilciler, esnaf ve sanatkarlarımız ile bir araya gelmektedir. İlgili hususlarda esnaf ve sanatkarlar bilgilenme ve soru sorma imkanı bulmaktadır.
- **Bu kapsamda 29.03.2018 tarihinde esnaf ve sanatkârların katılımıyla Balıkesir ilinde Esnaf ve Sanatkar Bilgilendirme toplantısı gerçekleştirilmiştir.**

AHİLİK KÜLTÜR VE FELSEFESİNİ YAŞATIYORUZ

Ahilik Haftası Kutlamaları, 13.08.2008 tarihinde Bakanlığımızca hazırlanan "Ahilik Haftası Kutlamaları Yönetmeliği "ne istinaden Bakanlığımızın koordinasyonunda, ilgili kurum ve kuruluşların işbirliğiyle Kırşehir merkez olmak üzere 81 il genelinde Ahilik felsefesini ve kültürünü tanıtmak amacıyla gerçekleştirilen çeşitli etkinlikleri kapsamaktadır.

Kutlamalar 2008 yılından itibaren Bakanlığımız koordinasyonunda tüm illerde,

- Valilikler
- **Yerel Yönetimler**
- Üniversiteler
- **Esnaf Ve Sanatkârlar Odaları Birlikleri ve Üye Odalar**
- Ticaret ve Sanayi Odaları,
- **Esnaf Ve Sanatkârlar Kredi ve Kefalet Kooperatifleri ile vatandaşların katılımlarıyla yapılmaktadır.**

"Ahiliğe sahip çıkmamız, atalarımızın değerlerini yaşatmanın yanında, özümüzü kavramamızı da sağlayacaktır. Ahilik konusunda yapılacak her çalışma bizi kendimizle, tarihimizle buluşturacaktır."

Recep Tayyip ERDOĞAN

AHİNAME DERGİSİ

Bakanlığımız tarafından Ahilik konusunun sürekli olarak gündemde tutulması, esnaf ve sanatkârlar ile kooperatiflere ilişkin yapılan faaliyetlerin ve gelişmelerin tanıtılması ve başta Ahilik kültürü ve güncel konularda bilgilendirmelerin yapılması amacıyla TOBB, TESK ve TESKOMB sponsorluğunda, Ahiname Dergisinin ilk sayısı 2017 yılının Eylül ayında yayımlanmıştır.

Ülkemizin 81 ilinde TOBB ve TESK'e bağlı meslek kuruluşları ile TESKOMB'a bağlı kooperatifler, kamu kurum ve kuruluşları, Bakanlığımız taşra teşkilatı, üniversiteler ve mesleki eğitim merkezlerine dağıtılmaktadır.

10. sayısı yayımlanan Ahiname Dergisi'nin her sayısında; Devlet büyüklerimizle ve ticaret dünyasında önemli yere sahip kurum ve kuruluşlarının yöneticileri ile röportajlara, esnaf ve sanatkârlar, tacirler ile kooperatifleri ilgilendiren hususlardaki gelişme ve bilgilere, Bakanlığımız personelince kaleme alınan makalelere, alanında uzman akademisyenler tarafından yazılan Ahilik kültürü konusunda makalelere, geleneksel mesleklerin ve illerimizdeki ticaret hayatının tanıtımlarına, esnaf ve sanatkârlar ile kooperatifleri ilgilendiren çeşitli konularda hazırlanan özgün editoryal içeriklere yer verilmektedir.

AHİNAME **PANELLERİ**

Bakanlığımız tarafından Ahilik kültürünü tanıtmak, Ahilik değerlerini gelecek nesillere aktarmak amacıyla Ahilik alanında çalışmalar yapan akademisyenler ve örnek iş insanlarının katılımı ile ülkemizin çeşitli üniversitelerinde Ahilik konulu paneller düzenlenmektedir.

Bu amaçla Ahilik Panellerinin beşincisi 30 Mart 2018 tarihinde Balıkesir Üniversitesi'nde gerçekleştirilmiştir.

Moderatörlüğünü Fen-Edebiyat Fakültesi Türk Dili ve Edebiyatı Bölüm Başkanı Prof. Dr. Ali DUYMAZ'ın yaptığı panelde; Panelistler Doç. Dr. Ahmet KÖÇ ve Dr. Öğr. Üy. Satı KUMARTAŞLIOĞLU sırasıyla; **"Osmanlı Dini ve Ahlaki Hayatında Ahilik"** ile **"Ahilik ve Kültürümüzdeki Yeri"** konularında katılımcılara bilgi vermişlerdir. Panelin söyleşi bölümünde ise Yırcalı Holding Yönetim Kurulu Başkanı Rona YIRCALI, ticari hayata ilişkin tecrübelerini üniversite öğrencileri ile paylaşmış, öğrencilerden yöneltilen soruları cevaplamıştır.

GÜMRÜK İDARELERİ (YENİ AÇILANLAR)
GÜMRÜK LABORATUVARLARI/ GÜMRÜK ANTREPOLARI:

- Balıkesir Gümrük Müdürlüğü, 10.05.2019 tarihli Bakanlık Makamı Onayı ile kurulması uygun bulunmuş olup henüz faaliyete geçmemiştir. Söz konusu Gümrük Müdürlüğünün hizmete geçirilmesine yönelik çalışmalar devam etmektedir.

- Balıkesir ilinde toplam 12 adet antrepo bulunmaktadır. Bunların 7 adedi A tipi, 2 adedi gümrüksüz satış mağazası olmak üzere toplam 5 adedi C tipidir. Ayrıca 3 adet geçici depolama yeri bulunmaktadır.

GÜMRÜK İŞLEMLERİNDE **TİCARET ERBABINA SUNULAN KOLAYLIKLAR**

Balıkesir ilinde Temmuz 2020 itibarıyla **1** firmanın Yetkilendirilmiş Yükümlü Sertifikası bulunmaktadır. Söz konusu firmaların 2019 yılında toplam ihracat beyannamesi sayısı **1.114** iken toplam ihracat tutarı **39.238.449 ABD $** olmuştur.

Aynı firmaların 2019 yılında toplam ithalat beyannamesi sayısı **295** olmuş ve bu firmalar **14.689.391 ABD $** tutarında ithalat gerçekleştirmişlerdir.

GÜMRÜK MUHAFAZA FAALİYETLERİ

2019 yılında	3 olayda 7.957 TL'lik
2020 yılında (Temmuz Sonu İtibarıyla)	**1 olay 1.522.721 TL'lik**

kaçak eşya yakalaması gerçekleştirilmiştir.

2019-2020* YILLARI BALIKESİR İLİ YAKALAMA İSTATİSLİKLERİ

EŞYA GRUPLARI	2019		2020*	
	OLAY SAYISI	DEĞER	OLAY SAYISI	DEĞER
TIBBİ	1	996		
TÜTÜN-TÜTÜN MAMÜLLERİ	2	6.961		
ZİRAİ			1	1.522.721
Genel Toplam	3	7.957	1	1.522.721

*Temmuz Sonu İtibariyle

2019 YILI BALIKESİR İLİNDE YER ALAN GÜMRÜK SAHALARI ARAÇ YOLCU İSTATİSTİKLERİ

BAĞLANTI İDARELER	YÖN	GEMİ		KONTEYNER	UÇAK	HELİKOPTER	TEKNE	BOT	YAT	YOLCU
		NORMAL	RO-RO							
BANDIRMA GÜMRÜK MÜDÜRLÜĞÜ	GELEN	1.156								2.539
	GİDEN	1.141								2.311
AYVALIK GÜMRÜK MÜDÜRLÜĞÜ	GELEN	**839**			45				181	81.544
	GİDEN	**835**			45				172	80.722
TOPLAM	GELEN	**1.995**			**45**				**181**	**84.083**
	GİDEN	**1.976**			**45**				**172**	**83.033**

2020 YILI BALIKESİR İLİNDE YER ALAN GÜMRÜK SAHALARI ARAÇ YOLCU İSTATİSTİKLERİ

BAĞLANTI İDARELER	YÖN	GEMİ		KONTEYNER	UÇAK	HELİKOPTER	TEKNE	BOT	YAT	YOLCU
		NORMAL	RO-RO							
BANDIRMA GÜMRÜK MÜDÜRLÜĞÜ	GELEN	597								
	GİDEN	560								
AYVALIK GÜMRÜK MÜDÜRLÜĞÜ	GELEN	56			32				12	4.682
	GİDEN	55			32				12	3.954
TOPLAM	GELEN	**653**			**32**				**12**	**4.682**
	GİDEN	**615**			**32**				**12**	**3.954**

*Temmuz Sonu İtibariyle

EXİMBANK İLE İLGİLİ ÇALIŞMALAR

Türk Eximbank'ın Balıkesir'e verdiği destek tutarı;

2002
26.3 MİLYON $

2020
77.8 MİLYON $

Türk Eximbank'ın Balıkesir ilimize 2002 yılında verdiği **26,3 Milyon $** tutarındaki desteği, 2020 yılı Temmuz ayı itibarıyla **77,8 Milyon $** ulaşmıştır.

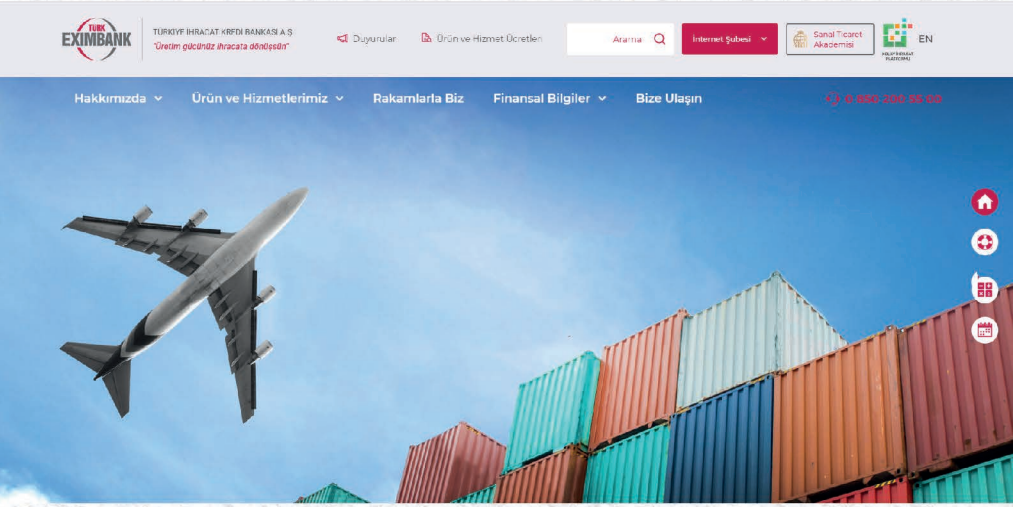

2002 2020 AK İCRAATLARI

MİLLİ EĞİTİM

BALIKESİR İLİNDE SON 18 YILDA

911,97 MİLYON TL

EĞİTİM YATIRIMI YAPTIK

203.205 ÖĞRENCİ SAYISI

975 OKUL SAYISI

10.022 DERSLİK SAYISI

15.486 ÖĞRETMEN SAYISI

129 SPOR SALONU

650 LABORATUVAR

440 KÜTÜPHANE

50 Z-KÜTÜPHANE

2002 2020 AK İCRAATLARI

4.019
2003-2020 YILLARI ARASINDA YAPIMI TAMAMLANAN DERSLİK SAYISI

137.541
KASIM 2020 İTİBARI İLE EBA'DAN YARARLANA AÇIK ÖĞRETİM HARİÇ ÖĞRENCİ SAYISI

18
DERSLİK BAŞINA DÜŞEN ÖĞRENCİ SAYISI **İLKÖĞRETİM**

18
DERSLİK BAŞINA DÜŞEN ÖĞRENCİ SAYISI **ORTAÖĞRETİM**

13
ÖĞRETMEN BAŞINA DÜŞEN ÖĞRENCİ SAYISI **İLKÖĞRETİM**

9
ÖĞRETMEN BAŞINA DÜŞEN ÖĞRENCİ SAYISI **ORTAÖĞRETİM**

84,13
OKUL ÖNCESİ NET OKULLAŞMA ORANI % (5 YAŞ)

97,88
İLKÖĞRETİM NET OKULLAŞMA ORANI %

89,35
ORTAÖĞRETİM NET OKULLAŞMA ORANI %

89,64
ORTAÖĞRETİM KIZ ÖĞRENCİLER NET OKULLAŞMA ORANI %

DAHA ÇOK DERSLİK
DAHA KALİTELİ EĞİTİM

129
SPOR SALONU

440
KÜTÜPHANE

650
LABORATUVAR

50
Z-KÜTÜPHANE

BALIKESİR'DEKİ OKUL SAYISI

2002
697

2020
975

2002 2020 AK İCRAATLARI

KALABALIK DERSLİK DÖNEMİNİ BİTİRDİK

Eğitimde kaliteyi artırmak için mevcut derslikleri yeniledik, 4.019 yeni derslik inşa ettik. (Yıkılıp yenilenen derslikler dahil). Öğrencilerin daha rahat şartlarda öğrenim görebilmesi için eğitimin her kademesinde derslik başına düşen öğrenci sayısını düşürdük.

BALIKESİR'DEKİ DERSLİK SAYISI

6.265
DERSLİK
2002

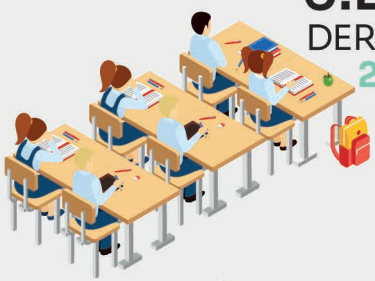

10.022
DERSLİK
2020

Derslik sayısını **%61** oranında artırdık.

2002
2020
AK İCRAATLARI

ÖĞRETMEN ATAMALARI KATLANARAK ARTTI

Okullaşma oranının artmasıyla ortaya çıkan öğretmen ihtiyacını gidermek için her kademede çok sayıda yeni öğretmen istihdam ettik.

BALIKESİR'DEKİ ÖĞRETMEN SAYISI

2002

9.778

2020

15.486

2002 2020 AK İCRAATLARI

EĞİTİM YAŞINI OKUL ÖNCESİNE TAŞIDIK

Okul öncesi eğitimin kapsamını genişleterek 5 yaş net okullaşma oranını %12,4'ten %84,1'e yükselttik.

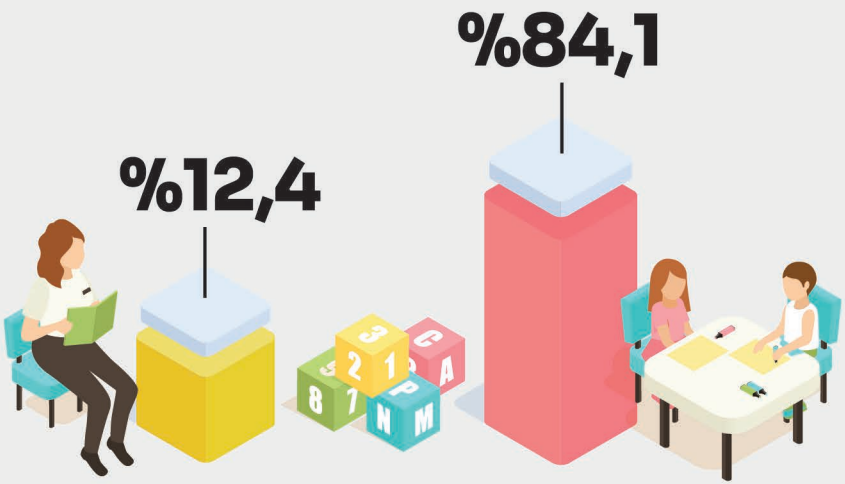

DERS KİTAPLARINI ÜCRETSİZ VERİYORUZ

2003 yılında başlattığımız Ücretsiz Ders Kitabı Projesi ile öğrencilerimiz ve velilerimizin kitap alma çilesine son verdik. Çocuklarımız artık sınıflarına girdiklerinde kitaplarını sıralarının üstünde buluyorlar. **2003-2020 yılları arasında öğrencilerimize 79,9 milyon TL maliyetle 39,3 milyon ders kitabını ücretsiz olarak dağıttık.**

79.9 MİLYON TL
MALİYETLE

39.3 MİLYON
DERS KİTABINI ÜCRETSİZ DAĞITTIK.

ŞARTLI EĞİTİM YARDIMI UYGULAMASIYLA AİLELERE DESTEK OLUYORUZ

Çocuklarımızın okula gitmesinin önündeki tüm engelleri kaldırdık. Ailelerimizin yükünü hafiflettik. İlk ve ortaöğretimdeki öğrencilerimizin eğitimine katkı sağlamak amacıyla şartlı eğitim yardımını başlattık.

2003 yılından bu yana annelerin hesabına öğrenci başına belirli periyotlarla şartlı eğitim yardımı yatırıyoruz. Bu kapsamda 2003 yılından bu yana Balıkesir ilinde her yıl ortalama annelerin hesabına Şartlı Nakit Transferinden 28,4 milyon TL yardım dağıttık.

TEKNOLOJİYİ YAYGINLAŞTIRDIK ÇAĞIN ÖTESİNE GEÇTİK

2003-2020 yılları arasında;

- **15.897** adet BİLGİSAYAR
- **628** sınıfa ADSL BAĞLANTISI
- **834** BİLİŞİM SINIFI

2002 2020 AK İCRAATLARI

EĞİTİME DEĞER KATAN
PROJELER GELİŞTİRDİK

Ana Kız Okuldayız ve Okuryazarlık Seferberliği kampanyası ile 2003-2020 yılları arasında 47030 kursiyere okuma-yazma öğretildi. Resmî ve özel örgün eğitim kurumları ile yaygın eğitim kurumlarında öğrenim gören istekli öğrenci ve kursiyerleri destekleme ve yetiştirme amacıyla resmî örgün ve yaygın eğitim kurumlarında

9.517
AÇILAN KURS SAYISI

54.556
KATILAN KURSİYER SAYISI

3.844
GÖREV ALAN ÖĞRETMEN SAYISI

OKUL SÜTÜ PROJESİNDEN

467.095 ÖĞRENCİYE **19.372.911** OKUL SÜTÜ DAĞITTIK.

393.797 ÖĞRENCİYE **5.445.550** PAKET KURU ÜZÜM DAĞITTIK.

2002 2020 AKİCRAATLARI

K Ca P Fe

FATİH PROJESİ KAPSAMINDA
BALIKESİR'DEKİ OKULLARA

7.269
ETKİLEŞİMLİ TAHTA

66
DOKÜMAN KAMERA

20.430
TABLET BİLGİSAYAR

15.077
DATA UCU

781
ÇOK FONKSİYONLU YAZICI

TASARIM
BECERİ ATÖLYESİ

İlkokuldan başlayarak tüm kademelerde, çocuklarımızın ilgi, yetenek ve mizaçları doğrultusunda tasarlayarak, yaparak, üreterek, deneyimleyerek öğrenme ve kendi alanlarında derinleşme fırsatı bulabildikleri esnek, modüler ve uygulamaya yönelik bir eğitim anlayışıyla **143 adet Tasarım Beceri Atölyesi kurduk.**

143
Tasarım
Atölyesi

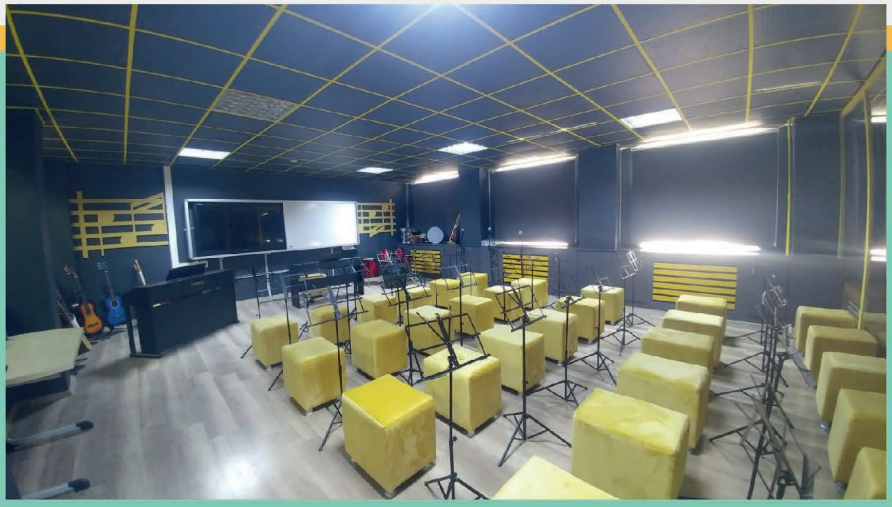

YÜKSEKÖĞRETİM

YÜKSEKÖĞRETİM KURULU

BALIKESİR İLİNDE

Vakıf Üniversitesi
-

Devlet Üniversitesi
2

Akademik Birim Sayısı
(22 Fakülte, 8 Enstitü, 4 YO, 21 MYO, 41 Arş. Uyg. Mer.)
96

Toplam Akademisyen
1.506

Profesör
215

Doçent
183

Sayfada yer alan veriler 14 Ocak 2021 tarihli YÖKSİS verisidir.

2002 2020 AK İCRAATLARI

ÜNİVERSİTE SAYISI: 2

- Dr. Öğretim Üyesi **389**
- Öğretim Görevlisi **343**
- Araştırma Görevlisi **376**
- Toplam Öğrenci **45.270**
- Doktora **375**
- Yüksek Lisans **2.059**
- Lisans **29.208**
- Ön Lisans **13.628**

BANDIRMA ONYEDİ EYLÜL ÜNİVERSİTESİ 2015

YÜKSEKÖĞRETİM KURULU

Kuruluş Tarihi
2015

Tür
DEVLET

Akademik Birim Sayısı
(9 Fakülte, 4 Enstitü, 1 YO,
9 MYO, 18 Arş. Uyg. Mer.)
41

Toplam Akademisyen
374

Profesör
26

Doçent
42

Dr. Öğretim Üyesi
116

Öğretim Görevlisi
94

Araştırma Görevlisi
96

Toplam Öğrenci
12.658

Doktora
70

Yüksek Lisans
866

Lisans
7.702

Ön Lisans
4.020

Sayfada yer alan veriler 14 Ocak 2021 tarihli YÖKSİS verisidir.

BALIKESİR ÜNİVERSİTESİ 1992

YÜKSEKÖĞRETİM KURULU

Kuruluş Tarihi
1992

Tür
DEVLET

Akademik Birim Sayısı
(13 Fakülte, 4 Enstitü, 3 YO, 12 MYO, 23 Arş. Uyg. Mer.)
55

Toplam Akademisyen
1.132

Profesör
189

Doçent
141

Dr. Öğretim Üyesi
273

Öğretim Görevlisi
249

Araştırma Görevlisi
280

Toplam Öğrenci
32.612

Doktora
305

Yüksek Lisans
1.193

Lisans
21.506

Ön Lisans
9.608

Sayfada yer alan veriler 14 Ocak 2021 tarihli YÖKSİS verisidir.

2023 VİZYONU DOĞRULTUSUNDA YENİLİKÇİ BİR KİMLİKLE **YÜKSEKÖĞRETİM KURULU YENİDEN YAPILANMIŞTIR.**

- **Geçmişte kalan müdahaleci YÖK'ten şikayetler, Yeni YÖK konsepti ile gerçekleştirilen uygulamalar ve düzenlemelerle, yapılan yetki paylaşımı ve yetki devirleri ile artık son bulmuştur.**

- Yükseköğretim Kurulu artık milletimize şekil veren bir kurumdan milletimizin değerlerine değer katan ve milletimize hizmet veren yeni bir kuruma dönüştürülmüştür.

- **Güçlü koordinasyon-esnek yönetim tarzı ile ulusal ve uluslararası boyutlarda yükseköğretim politikaları üretip uygulayarak bilim hayatımızı ve üniversite sistemini tedrici bir şekilde yeniden yapılandırması ile birlikte yükseköğretim alanında önemli başarılar elde edilmiştir.**

- Belli bir azınlığın yararlandığı seçkinci bir üniversite anlayışından ülkenin her köşesinden başarılı öğrencilerimizin okuyabileceği her ilimizde en az bir üniversitenin olduğu katılımcı ve rekabetçi yeni bir üniversite anlayışı ortaya çıkmıştır.

- **Yükseköğretimde sadece nicel değişimler yaşanmamış, üniversitelerin kalite odaklı yapısal dönüşümleri sağlanmıştır. Bu sayede üniversitelerimiz ulusal ve uluslararası düzeyde rekabetçi bir yapıya kavuşmuştur.**

- Gelişmiş ülkelerde olduğu gibi yükseköğretimde temel amacımız eğitim kurumlarımızın kalite odaklı faaliyetler yürütmesi, kalkınmada kritik rolü olan bilimsel alanların desteklenmesi, Ar-Ge ve inovasyonu teşvik eden iş birliğine açık bir iklimin oluşturulması, yerel ve bölgesel özelliklerin dikkate alınarak tematik alanlarda ihtisaslaşmanın sağlanması, çeşitliliğin artırılması olmuştur.

- Bu amaçlar doğrultusunda çok sayıda eylem planı ve proje hayata geçirilmiştir.

- **Yeni YÖK, "daimi tekâmül esaslı bir yükseköğretim sistemi inşa ederek "Güçlü Türkiye" hedefine destek vermeye devam etmektedir. Bu doğrultuda yürütülen projeler şunlardır:**

YÖK PROJELER

YÜKSEKÖĞRETİM KURULU

1- **Çeşitlilik: Misyon Farklılaşması ve İhtisaslaşma**

- Bölgesel Kalkınma Odaklı Üniversiteler
- Araştırma ve Aday Araştırma Üniversiteleri
- Tematik Üniversiteler
- Mesleki Eğitime Dayalı Üniversiteler

2- **YÖK 100/2000 Doktora Projesi**

3- **Hedef Odaklı Uluslararasılaşma**

4- **Yükseköğretimde Dijital Dönüşüm Projesi**

5- **Açık Erişim/Açık Bilim**

6- **TEBİP (Temel Bilimlerde Üstün Başarı Sınıfları)**

7- **YÖK Gelecek Projesi**

8- **YÖK Anadolu Projesi**

9- **YÖK Sanal Laboratuvar Projesi**

10- **Üniversite Sanayi İşbirliğini Geliştirme Projesi**

YÖK ANA PROJELER

- ÇEŞİTLİLİK: MİSYON FARKLILAŞMASI VE İHTİSASLAŞMASI
  - Bölgesel Kalkınma Odaklı Üniversiteler
  - Araştırma Üniversiteleri
  - Tematik Üniversiteler
  - Mesleki Eğitime Dayalı Üniversiteler
- YÖK 100/2000 DOKTORA PROJESİ
- YÜKSEKÖĞRETİM KALİTE KURULU
- HEDEF ODAKLI ULUSLARARASILAŞMA
- DİJİTAL DÖNÜŞÜM PROJESİ
- YÖK - GELECEK PROJESİ
- YÖK - ANADOLU PROJESİ
- YÖK - SANAL LABORATUVAR PROJESİ

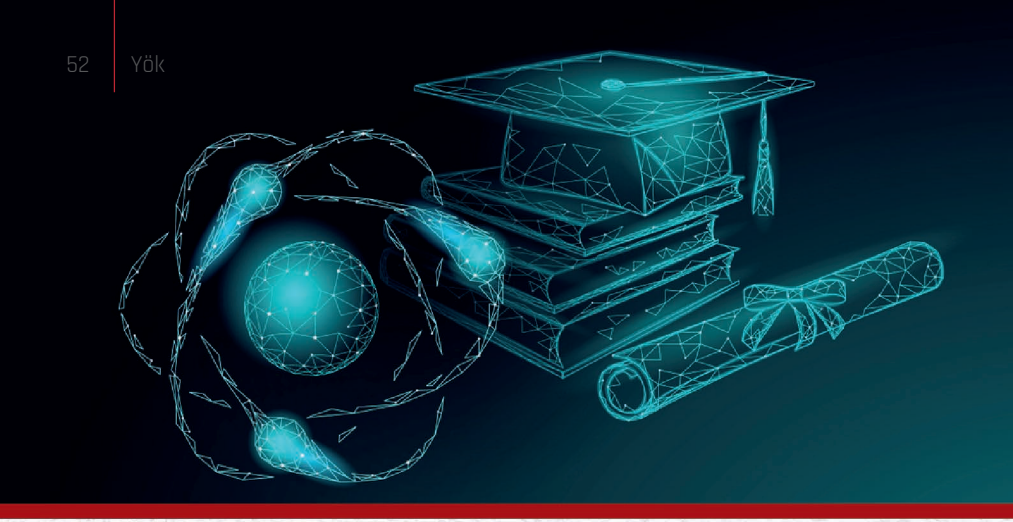

ÇEŞİTLİLİK: MİSYON FARKLILAŞMASI VE İHTİSASLAŞMA PROJESİ

Üniversiteler üstlendikleri misyon ve hedeflerini yerine getirirken uyguladıkları stratejiler ve iş birliği modelleri çerçevesinde kendilerine has kimliklere sahiptirler. Yeni YÖK'ün başlattığı yasal süreçlerle, Türk yükseköğretimi, ihtisaslaşma ve misyon farklılaşması kavramları etrafında şekillenmeye başlamıştır.

Yükseköğretim sistemimizde tek tip üniversite yerine çoğulcu anlayışa uygun, çeşitlilik esaslı bir yapılanma oluşturulmuştur. Bu amaçla,

- Araştırma ve Aday Araştırma Üniversiteleri,
- **Bölgesel Kalkınma Odaklı Üniversiteler,**
- Tematik Üniversiteler,
- **Mesleki Uygulama Ağırlıklı Üniversiteler**

şeklinde yükseköğretim sistemimiz yeniden yapılandırılmıştır.

YÖK 100/2000 DOKTORA PROJESİ

YÖK 100/2000 Doktora Projesi geleceğin Türkiyesi için güçlü nesiller yetiştirme projesidir. YÖK tarafından kurgulanan ve kurgusu itibariyle ulusal ölçekte olması açısından dünyada bir benzeri bulunmayan YÖK 100/2000 Doktora Projesi, yüksek araştırma kabiliyetlerine sahip doktoralı insan kaynağını arttırmak, disiplinler, kurumlar ve ülkeler arası iş birliğini güçlendirmek amacıyla doktora eğitimine yeni bir vizyon getirmiştir. Proje ile yükseköğretimde belirlenen politikaları ve projeleri uygulamaya sokabilecek, sosyal, sağlık, fen ve temel bilimler alanlarında nitelikli insan gücü yetiştirilmektedir.

Bir Türkiye projesi olan YÖK 100/2000 Doktora Projesi'nde belirlenen alanların dörtte üçü disiplinler arasıdır.

- Robotik,
- **Nanoteknoloji,**
- İlaç,
- **Aşı,**
- Göç Çalışmaları,
- **Eğitimde Dijitalleşme,**
- Deniz Hukuku,
- **Yapay Zekâ,**
- Fen ve Mühendislik,
- **Sağlık ve Sosyal Bilimler Alanları ,**

bu projede yer almaktadır. Programda bugün itibariyle 5 bin civarında doktora öğrencisi bulunmaktadır.

HEDEF ODAKLI ULUSLARARASILAŞMA PROJESİ

Yükseköğretim Kurulu'nun yükseköğretimde yapısal değişiklikte önemli başlıklarından biri de hedef odaklı uluslararasılaşma olmuştur. Bu kapsamda ülkemiz yükseköğretim tarihinde ilk defa "Yükseköğretimde Uluslararasılaşma Strateji Belgesi" hazırlanarak kamuoyuyla paylaşılmıştır.

YÖK'ün kuruluşu olan 1982 yılından 2014 yılına kadar geçen 32 yılda yükseköğretim alanında 15 ülkenin ilgili bakanlıkları ile YÖK arasında iş birliğine yönelik mutabakat zaptı imzalanmışken, **2020 yılı itibarıyla mutabakat zaptı imzalanan ülke sayısı 37 olmuştur.**

TÜRKİYE YÜKSEKÖĞRETİMDE CAZİBE MERKEZİ HALİNE GELMİŞTİR

Türk yükseköğretiminin cazibe merkezi haline getirilerek gelerek üniversitelerimizdeki uluslararası öğrenci ve öğretim elemanlarının artırılması amacıyla birçok çalışma yürütülmüştür. Bu kapsamda yükseköğretim kurumlarının yurtdışından öğrenci kabul kontenjanları ile ilgili kısıtlama kaldırılmış, Dünyada ilk defa yabancı uluslararası öğrenci burs programı oluşturulmuş, öğrenci ve öğretim elemanlarının uluslararası hareketliliği desteklenmiş ve **Study in Turkey** projesi hayata geçirilmiştir.

YÖK tarafından yeni koronavirüs salgını sürecinde Türk üniversitelerinin yurt dışında dijital ortamlarda tanıtılması için;

"STUDY İN TURKEY YÖK SANAL FUARI 2020" GERÇEKLEŞTİRİLDİ

Sayfa Ziyareti : 259.417

Toplam 164 Ülkeden Ziyaretçi Girişi Yapıldı.

ULUSLARARASI ÖĞRENCİ BURS PROGRAMI

Sayın Cumhurbaşkanımızın özel destek verdiği Türk, akraba ve kardeş ülkelerdeki öğrencilerin Türkiye üniversitelerinde okumalarını sağlamak; gelecekte ülkeleriyle ülkemiz arasında köprüler oluşturmak amacıyla ülkemizde ve hatta dünyada daha önce benzeri uygulanmamış olan **Uluslararası Öğrenci Burs Programı YÖK tarafından kurgulanmış ve halen başarı ile yürütülmektedir.**

Bu program ülkemizin uluslararası alanda görünürlüğüne ve gücüne hizmet etmekte, aynı zamanda Yeni YÖK'ün özgün burs politikasını da desteklemektedir.

ULUSLARARASI ÖĞRENCİ SAYISINDA SIÇRAMA

Son dört yıldır uluslararası öğrenci sayısındaki artış oranı diğer Avrupa ülkelerinin uluslararası öğrenci sayılarındaki artış oranı ile karşılaştırıldığında Türkiye açık ara birinci sıradadır.

YÖK'ün uluslararasılaşmada en büyük başarısı yabancı uyruklu uluslararası öğrenci sayısındaki sıçramadır. 2014'de 48 bin olan yabancı uyruklu uluslararası öğrenci sayısı, 2020'de 200 bine ulaştı. Türkiye yükseköğretimde uluslararası öğrenciler için çekim merkezi olma yolunda önemli bir ilerleme kaydederek, 2018 yılında sahip olduğu uluslararası öğrenci sayısı bakımından dünyada ilk 10 ülke arasına girme başarısı göstermiştir.

Üniversitelerimizin uluslararası rekabet gücünü artırmak, daha fazla uluslararası öğrenci gelişini sağlamak ve yabancı üniversiteler ile daha fazla ortak projeler yapmak amacıyla üniversitelerde Uluslararası İlişkiler Daire Başkanlığı ihdas edildi.

ULUSLARARASI ÖĞRENCİ SAYISI

Türkiye yükseköğretimde uluslararası öğrenciler için çekim merkezi olma yolunda önemli bir ilerleme kaydederek, **2018 yılında sahip olduğu uluslararası öğrenci sayısı bakımından dünyada ilk 10 ülke arasına girme başarısı göstermiştir.**

YÜKSEKÖĞRETİMDE DİJİTAL DÖNÜŞÜM PROJESİ

- **YÜKSEKÖĞRETİMDE DİJİTAL DÖNÜŞÜM PROJESİ 2018 YILINDA BAŞLATILDI.**

Yükseköğretim Kurulu tarafından iki yıl önce "Yükseköğretimde Dijital Dönüşüm Projesi" başlatıldı.
Bu proje kapsamında şu ana kadar;

- **16** üniversitemizde
- **10 binin** üzerinde öğretim elemanına
- **"Dijital Çağda Yükseköğretimde Öğrenme ve Öğretme"**,
- **61 binin** üzerinde öğrenciye
- **"Dijital Okur-Yazarlık"** dersi verildi.

- **DİJİTAL DÖNÜŞÜM PROJESİNDE YENİLİKÇİ ADIMLAR ATILDI (YÖK-CISCO İŞBİRLİĞİ)**

Üniversitelerinden seçilen bir grup akademisyene "siber güvenlik" ve "ağ yönetimi" konularında CISCO Network Akademi tarafından ücretsiz sertifika eğitimi verilmeye başlandı.

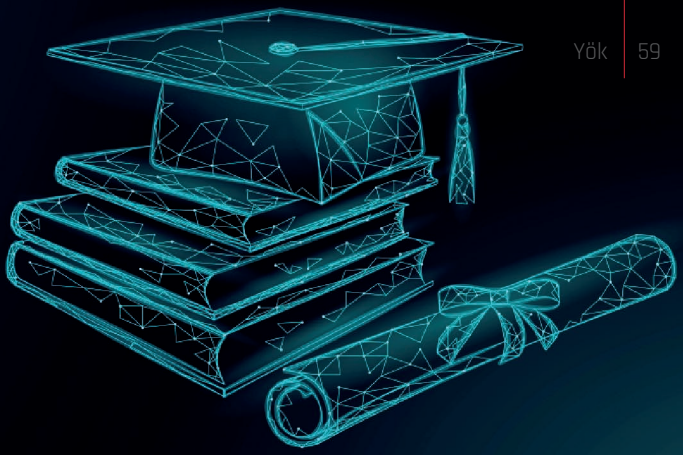

AÇIK BİLİM–AÇIK ERİŞİM

Kamu kaynaklarıyla desteklenen bilimsel araştırmaların, verilerin ve eğitim malzemelerinin açık erişim alt yapısı aracılığıyla herkesin erişimine açılması bilimsel araştırmaların görünürlüğünü ve etkisini artırmakta, böylece bilimsel keşif yapma ve yenilik (inovasyon) sürecini hızlandırarak refahın artmasına katkıda bulunmaktadır.

“Dijitalleşen YÖK” adıyla 2019 yılında başlatılan ve “Açık Bilim ve Açık Erişim” çalışmaları bağlamında gerçekleştirilen bir dizi düzenleme sonunda açık bilim / açık erişimde önemli mesafeler kat edilmiştir.

"YÖK Açık Bilim Sistemi Yazılım Projesi" çalışmaları ise devam etmektedir. Bu sistem sayesinde, üniversitelerde hazırlanan lisansüstü tezler ile bilimsel faaliyetler sonunda ortaya çıkan makale, kitap, kongre bildirileri ve diğer yayınların bibliyografik denetimi sağlanarak, açık erişimde olarak araştırmacıların hizmetine sunulacaktır.

YÖK-TEBİP

Türkiye'nin kalkınmasında öncelikli alanların başında gelen Temel Bilimler programlarında ;

Biyoloji

Fizik

Kimya

Matematik

YKS ile ilk üç sırada yerleşen öğrenciler için üstün başarı sınıfları oluşturuldu.

Bu program başarılı temel bilimler öğrencileri için, özel bir müfredat, farklı üniversite hocalarından ders alma, yabancı dil desteği gibi ek uygulamalarla nitelikli entelektüel bilim adamlarının yetiştirilmesine lisans düzeyinde başlamayı hedeflemektedir.

Üniversite öğrencisinin entelektüel düzeyini yükselten, onu münevver kılan, onun şahsiyetini olgunlaştıran bir program olan Felsefe programı için öğrenci dostu "YÖK", **2020 yılında ilk kez Felsefe lisans programlarını YÖK Destek Bursları kapsamına dâhil etti.**

YÖK GELECEK PROJESİ

Yeni YÖK tarafından bu yıl başlatılan bir diğer proje "YÖK-Gelecek Projesi"dir. İki aşamadan oluşan projenin birinci aşaması: "Öncelikli Alanlarda Araştırma Görevlisi İstihdamı", ikinci aşaması ise "Öncelikli Alanlarda Öğretim Üyesi İstihdamı"dır.

Yapay Zekâ,

Veri Bilimi,

Mikro ve Nanoteknoloji,

Akıllı ve Yenilikçi Malzemeler
gibi öncelikli alanlarda Araştırma Görevlisi alımı ile

Bulut bilişim,

Büyük veri ve veri analitiği,

Enerji depolama,

Genişbant tekonolojileri

gibi ülkemizin kalkınma yolundaki **"kritik teknoloji"** alanlarında öğretim üyesi atamalarına yönelik proje hayata geçirildi.

YÖK ANADOLU PROJESİ

Anadolu'nun dört bir yanında, birer gurur abidesi olarak yükselen üniversitelerimizin gelişimine destek verecek bu proje ile Anadolu'daki yeni gelişen üniversiteler nispeten daha gelişmiş üniversitelerle eşleştirerek eksiklikler hızla giderilecek.

YÖK SANAL LABORATUVAR PROJESİ

"YÖK Sanal Laboratuvar Projesi" ile

Genel Kimya

Fizik Laboratuvarı Dersleri Sanal Ortamda Verilmeye Başlandı.

İlk Olarak Dijital Dönüşüm Projesinde Yer Alan;

24 Üniversiteye Açıldı

15 Bin Öğrencinin İstifadesine Sunuldu.

Bu projenin önümüzdeki yıl yaygınlaştırılması hedeflenmektedir.

2002 2020 AK İCRAATLARI

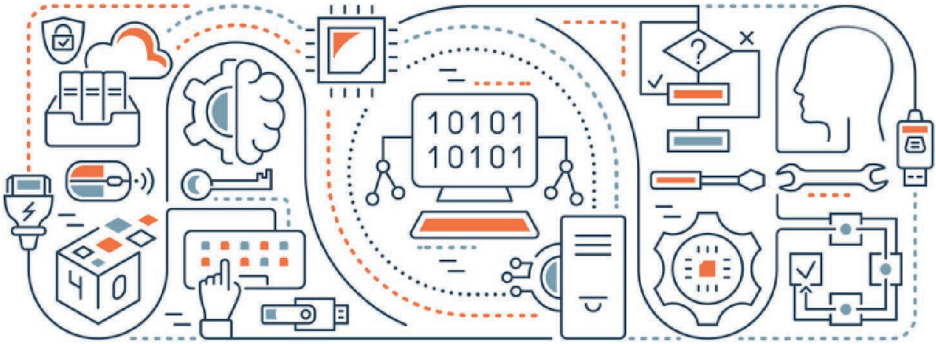

ÜNİVERSİTE SANAYİ İŞ BİRLİĞİ GELİŞTİRME PROJESİ

Yükseköğretim alanının sanayi ve iş dünyasına, iş dünyasının yükseköğretim alanına karşılıklı katkı ve desteğini en etkin biçimde gerçekleştirmek üzere sorunları tespit edip Yükseköğretim Kurulu'na öneriler sunmak amacıyla YÖK bünyesinde 2015 yılında **YÖK-Üniversite-Sanayi İşbirliği Komisyonu** oluşturulmuştur. Bu komisyonda ilgili bakanlıklar, başkanlıklar ve özel sektör temsilcileri bulunmaktadır.

Komisyon marifetiyle projelerin bir an önce hayata geçirilmesi, daha hızlı karar alınması, tüm hizmetlerde sonuç odaklı olunması ve tüm süreçlerde verimlilik odaklı çalışılarak yeniliklere hızla adapte olunması sağlanarak ülkemizin stratejik hedeflerine ulaşılmaya çalışılmaktadır.

Komisyon çalışmaları kapsamında alınan kararlar 11. Kalkınma Planı'nda da yer almıştır

YENİ YÖK ÇALIŞMALARINA HIZLA DEVAM EDİYOR....

GELECEĞİN MESLEKLERİ ÇALIŞMALARI

Yükseköğretimde gelecekte öne çıkacak yetkinlikler ve mesleki eğilimlere dair kavramları ve tartışmaları gözden geçirmek ve bu bağlamda, yükseköğretimde bu bilgileri ve yetkinlikleri edindirebilmek için etkin yapısal sistemleri ortaya koymak amacıyla Geleceğin Meslekleri Çalışması yürütülmüştür.

Yükseköğretim tarihinde ilk kez Yükseköğretim Kurulunca,

- "Dijital Medya ve Pazarlama",
- **"Üç Boyutlu Modelleme"**
- "Yapay Zeka Mühendisliği"
- **"Yazılım Geliştirme"**
- "Engelliler için Destek Programı"
- **"İnsansız Hava Aracı**
- "Teknolojileri Operatörlüğü"

gibi alanlarda lisans ve önlisans programları açılmıştır.

2002 2020 AK İCRAATLARI

MESLEK İCRASINA YÖNELİK **BAZI PROGRAMLAR İÇİN BAŞARI SIRASI ŞARTI GETİRİLMESİ**

Kamuoyunun ve akademinin hassasiyetleri ve görüşleri de dikkate alınarak **Tıp, Hukuk, Mühendislik, Öğretmenlik, Mimarlık, Eczacılık ve Diş Hekimliği** programları için başarı sırası şartı getirildi.
Yeni YÖK'ün Türk yükseköğretim sistemine kazandırdığı başarı sırası şartı toplumun bütün kesimlerince; akademi, meslek örgütleri ve Sivil Toplum Kuruluşları tarafından da takdir görmüş ve desteklenmiştir.

TARIM, ZİRAAT, ORMAN, SU ÜRÜNLERİ VE HAYVANCILIK **PROGRAMLARINA YÖNELİK İYİLEŞTİRİCİ TEDBİRLER**

Yeni YÖK suya, toprağa dokunarak, tarım, ziraat, orman, su ürünleri ve hayvancılık odaklı lisans programlarına yönelik iyileştirici tedbirler almaya devam etmektedir. Yükseköğretim Kurulu tarafından Türkiye'nin öncelikli alanlarında stratejik önem arz eden tarım, ziraat, orman, su ürünleri, yer bilimleri ve hayvancılık odaklı lisans programları için ilk kez 2016-2017 eğitim öğretim yılında "YÖK Destek Bursları" verilmeye başlanmıştır.

Öğrenim süreleri boyunca öğrencilere aylık olarak ödenen ve başarıyı önceleyen bu burslar, ilgili lisans programlarına ilk on beş tercihinde yer veren ve bu programlara ilk 3 sırada yerleşen öğrencilere verilmektedir.

OSB'LERDE KURULAN MYO'LARA DESTEK

Ülkenin kalkınmasında ve istihdamın artmasında imalat sektörü kapsamındaki alt sektörler önemli rol almaktadır. **"Yükseköğretimden Endüstriye Nitelikli İnsan Gücü Yetiştirme Projesi"** kapsamında öğrencilerin mesleki becerilerini ileri düzeye çıkarmak, iş hayatına uyumlarını sağlamak ve işyerinde eğitimi teşvik etmek amacıyla 2017-2018 eğitim ve öğretim yılından itibaren Organize Sanayi Bölgesi içinde kurulan 11 Meslek Yüksek Okuluna öğrenci başına eğitim desteği verilmeye başlanmıştır.

Destek verilen alanlar:

- Alternatif Enerji Kaynakları Teknolojisi
- **Biyomedikal Cihaz Teknolojisi**
- Elektrik, Elektronik Teknolojisi
- **Endüstri Ürünleri Tasarımı**
- Endüstriyel Kalıpçılık
- **Gıda Teknolojisi**
- İklimlendirme ve Soğutma Teknolojisi
- **Kaynak Teknolojisi**
- Kimya Teknolojisi
- **Lojistik**
- Makine
- **Mekatronik**
- Otomotiv Teknolojisi
- **Tekstil Teknolojisi**

OSB MYO'larda;

46 Önlisans Programında
Öğrenim Gören **2.839** Öğrenci için
Her Yıl Öğrenci Başına Ortalama **5.000 TL** Eğitim Desteği verilmektedir.

FEN VE MÜHENDİSLİK ÖĞRENCİLERİNİN SANAYİ EĞİTİMLERİNİN DESTEKLENMESİ

Fen ve mühendislik programlarında okuyan öğrencilerin mesleki becerilerini geliştirmek ve gerçek iş ortamında öğrencilerin mesleki yetkinliklerini artırmak amacıyla **sanayi eğitimine gönderilen öğrencilere her ay için asgari ücretin 1/3'ü oranında destek verilmektedir.**

İHRACATÇI BİRLİKLER İLE BİRLİKTE EĞİTİMİN VE ÖĞRETİMİN DESTEKLENMESİ

YÖK, **tekstil ve deri mühendisliğinde** okuyacak öğrencilerin niteliğini, üniversite ile tekstil ve deri sektörünün iş birliğini, mezun öğrencilerin istihdamını artırmak amacıyla İstanbul Tekstil ve Konfeksiyon İhracatçı Birlikleri ile iş birliği protokolü imzalanmıştır. Protokol kapsamında bu programları tercih eden öğrenciler başarı sıralaması esas alınarak Birlik tarafından her ay için asgari ücret tutarında burslandırılmakta ve başarılı öğrencilere istihdam garantisi verilmektedir.

YÖK, **maden, jeoloji ve cevher hazırlama mühendisliklerinde** okuyacak öğrencilerin niteliğini, üniversite ile maden sektörünün iş birliğini artırmak amacıyla İstanbul Maden İhracatçıları Birliği ile iş birliği protokolü imzalamıştır. Protokol kapsamında bu programları tercih eden öğrenciler başarı sıralaması esas alınarak Birlik tarafından her ay asgari ücret tutarında burslandırılmaktadır.

E-DEVLET KAPISI ÜZERİNDEN **E-TRANSKRİPT BELGESİ TEMİNİ**

Cari sistemde sadece 4 üniversitemiz e-devlet kapısı üzerinden e-transkript belgesi verebilmektedir. Yükseköğretim Kurulunun başlattığı projenin 2020 yılı sonu itibariyle sonuçlanması ile Yükseköğretim sistemimizdeki tüm öğrenciler bulundukları her yerden ücretsiz e-devlet kapısı YÖK üzerinden e-transkript belgesi alabileceklerdir. Yükseköğretim öğrencilerinin devletten talep ettikleri ilk sıradaki istekleri bu proje ile karşılanmış olacaktır.

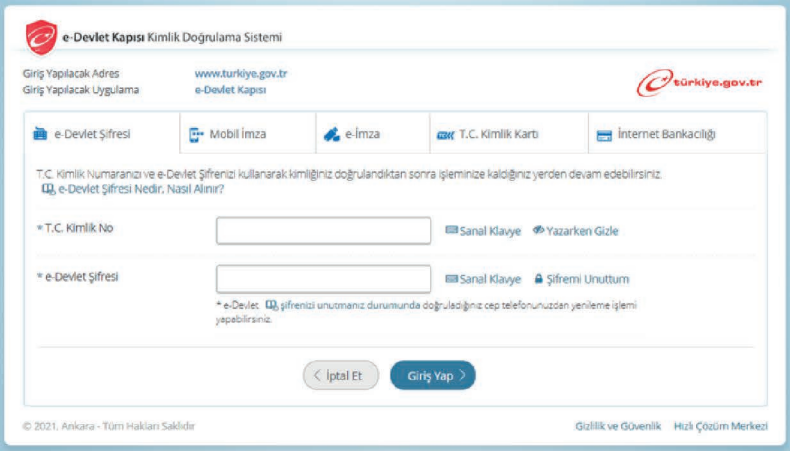

YÖK'ÜN ÖNCÜLÜĞÜNDE BAŞLATILAN SÜREÇLER İLE GERÇEKLEŞTİRİLEN BAZI YASAL DÜZENLEMELER

- Kalite Kurulunun Kurulması
- Yükseköğretim Kurumlarının Misyon Farklılaşması Odaklı İhtisaslaşmasının yasal zemine kavuşturulması
- Yükseköğretim Eğitim Programları Danışma Kurulu Kurulması
- Meslek Yüksekokulları Koordinasyon Kurulu Kurulması
- MYO'ların Organize Sanayi Bölgelerinde Açılmasının Teşvik Edilmesi
- İş Yeri Odaklı Eğitimin Teşvik Edilmesi
- BAP Projelerinden Tezli Yüksek Lisans ve Doktora Öğrencilerin Bursiyer Olarak Desteklenmesi
- Emekli Öğretim Üyelerinin İhtiyaç Duyulan Alanlarda Sözleşmeli Olarak İstihdam Edilmesi
- Üniversitelerde Sermaye Şirketi Statüsünden Teknoloji Transfer Ofisleri Kurulması
- 7. Yıl Ücretli Araştırma İzni (Sabbatical)
- Doktora Sonrası Araştırmacı İstihdamı (Post Doc)

- YÖK'ün yükseköğretim kurumlarına yetki devri kapsamında "kurumların ikinci öğretim lisansüstü öğretim ücretlerini belirleyebilmesi"
- Hâlihazırda yılda iki kez yapılabilen Doçentlik başvurusu sayısının artması
- Eğitim öğretimde kalite çıtasını yükseltmek için öğretim görevliliği için asgari şart olarak tezli yüksek lisans şartı getirilmesi
- Vakıf yükseköğretim kurumlarının mali güçlük sebebiyle faaliyet izinlerinin kaldırılması yetkisinin objektif ölçütler doğrultusunda sınırlandırılması
- Vakıf yükseköğretim kurumlarında çalışan öğretim elemanlarına ödenen ücretin, Devlet yükseköğretim kurumlarında çalışan emsallerinden daha düşük olamayacağı yönünde düzenleme
- Vakıf üniversitelerinde ücretsiz eğitim imkânı ile ilgili düzenleme (Vakıf üniversitelerinin tüm programlarına ilk yüzde onluk dilimde yerleşen öğrenciler, YÖK kararı ile burslu olarak okutulmakta iken bu oran yasal düzenleme ile yüzde %15'e çıkarıldı. Bu sayede 2020 yılında 11 bini aşkın öğrenci daha bu düzenleme ile ücretsiz eğitim imkânına sahip olmuştur.)

SAĞLIK

BALIKESİR İLİNDE
SON 18 YILDA SAĞLIK ALANINDA

20
Hastane

539
1. Basamak Sağlık Hizmetleri

5
MR

9
BT

116
USG

298
Diyaliz Cihaz

83
Nitelikli Hasta Yatağı Oranı (%)

3.403
Yatak

2002 2020 AK İCRAATLARI

2 MİLYAR TL | YATIRIM YAPTIK.

398
31.08.2020
(SB verisidir)

93
31.08.2020
(Özel verisidir)

24
31.08.2020
(Üniversite verisidir)

398
Aile Hekimi

1.019
Poliklinik Oda

53
Acil İstasyon

79
Ambulans

2
Deniz
Ambulans

2002
2020
AK İCRAATLARI

SAĞLIK ALANINA GETİRDİĞİMİZ YENİ ANLAYIŞLA **KORUYUCU SAĞLIK HİZMETLERİNİ YAYGINLAŞTIRDIK**

- AK Parti hükümetleri olarak insanımıza verdiğimiz sağlık hizmetini devletin sağladığı bir lütuf değil, bir hakkın teslimi olarak görüyoruz.

- AK Parti iktidarından önce hastane kapılarında uzayıp giden kuyruklar vardı. Parası olmayanların hastane kapılarından geri çevrildiği, bebeklerin ve cenazelerin rehin tutulduğu bir Türkiye vardı. Artık o günleri ülke olarak geride bıraktık.

- Devlete ait hastaneleri tek çatı altında topladık. Özel kuruluşlardan yararlanma imkânı getirdik. Kamu veya özel demeden hastanelerin kapısını herkese açtık.

- Yeni sağlık tesislerinin yapımı, hastanelerin tıbbi cihaz kapasitesinin artırılması ve yenilenmesi, hasta yataklarının nitelikli hale getirilmesi gibi hizmetleri yürütebilmek için bütçeden sağlığa ayrılan payı yükselttik.

- Hastanelerimizi modern imkânlara ve fiziki şartlara haiz, aynı zamanda hizmet sunum kalitesi bakımından da birinci sınıf hastaneler haline getirdik. Sağlık alanında getirdiğimiz yeni anlayışla koruyucu sağlık hizmetlerini yaygınlaştırdık.

MODERN TESİSLERİ HİZMETE ALDIK

2002-2020 yılları arasında Balıkesir ve ilçelerinde son teknolojiye sahip, modern sağlık tesisleri yaptık.

YAPILAN SAĞLIK TESİSLERİ

Altıeylül

- 1 Nolu 112 Acil Sağlık İstasyonu (112 ASH)
- **2-4 nolu 112 ASHİ**
- 9 Hekimlik (Sevim SAY) ASM

Ayvalık

- Devlet Hastanesi Yeni Bloğu (100 Yatak)
- **Devlet Hastanesine bağlı Altınova Alaattin Süberoğlu Devlet Hastanesi**
- Küçükköy ASM+112 Acil Sağlık İstasyonu

Balya

- Balıkesir Balya İlçe Hastanesi Yeni Bloğu

Bandırma

- Bandırma Devlet Hastanesi
- **Çınarlı 5 Nolu 112 ASHİ**
- Devlet Hastanesi Hemodiyaliz Ünitesi (20+10 (rezerv) Cihaz Kapasiteli)
- **Kayacık Konutları TOKİ Sağlık Ocağı**
- Bandırma 2 Nolu Sağlık Ocağı
- **Devlet Hastanesi Ek Bina 2000 m2 altı**

T.C. SAĞLIK BAKANLIĞI

Burhaniye

- Devlet Hastanesi 100 Yatak
- **Devlet Hastanesi Yeni Bloğu (Lab+Diyaliz)**
- Orjan Sağlık Ocağı

Dursunbey

- Devlet Hastanesi 75 Yatak (100 Ytk Kpst)
- **Toplum Sağlığı Merkezi+Aile Sağlığı Merkezi (4 Hekim)+112 ASHİ**
- Sağlık Ocağı

Edremit

- 112 ASHİ
- **Altınoluk ASM(5 Hekimlik)+112 ASH**
- Çamlıbel Aile Sağlığı Merkezi
- **Devlet Hastanesi**
- Gazicelal Aile Sağlığı Merkezi
- **Kazdağı D.H. Tıbbi Depo Yapımı**
- Sağlıklı Yaşam Merkezi+Toplum Sağlığı Merkezi+İlçe Sağlık Müdürlüğü
- **Tuzcu Murat Sağlık Ocağı**

Gönen

- 112 ASHİ
- **2 Nolu Aile Sağlığı Merkezi (6 Hekimlik)**
- Devlet Hastanesi Erol KARDEŞLER Hemodiyaliz Ünitesi
- **Devlet Hastanesi Yeni Bloğu 75 Yatak (100 Ytk Kpst)**

İvrindi

- Devlet Hastanesi 50 Yatak
- **6 Hekimlik ASM ve Eczane (Prefabrik)**
- Büyükyenice Sağlık Ocağı

T.C. SAĞLIK BAKANLIĞI

Kepsut

- İlçe Hastanesi

Manyas

- Devlet Hastanesi Tıbbi Atık Yapımı

Savaştepe

- Devlet Hastanesi

Sındırgı

- Devlet Hastanesi Yeni Bloğu
- **Sındırgı 1 no'lu Sağlık Ocağı**
- Merkez 2 nolu Sağlık Ocağı Yapımı

Susurluk

- Devlet Hastanesi Yeni Bloğu (İdari Bina ve Diş Polikliniği)
- **6 Hekimlik ASM ve Eczane (Prefabrik)**

Bigadiç

- Devlet Hastanesi 75 Yatak (100 Yatak Kpst)
- **2 Nolu Saglik Ocagi**
- 3 Nolu Saglik Ocagi

Erdek

- Devlet Hastanesi Yeni Blok Y. 30 Yatak
- **Merkez Sağlık Ocağı**

Havran

- 25 yataklı Devlet Hastanesi
- **Hallaçlar Sağlık Evi**
- Sağlık Ocağı Yapımı

T.C. SAĞLIK BAKANLIĞI

Balıkesir

- Atatürk Devlet Hastanesi Yeni Bloğu (Lab+idari birim.)
- **Atatürk Devlet Hastanesine Bağlı Kad.Doğ.ve Çoc.Has.Hast. Kıymet ÖZÖRENCİK Hizmet Binası**
- Devlet Hastanesi Acil Binası (Prefabrik)
- **Devlet Hastanesi Yeni Bloğu (yoğun bakım-morg)**
- Devlet Hastanesi Yeni Blokları (C VE D Bloğu)
- **Göğüs Hastalıkları Hastanesi Firdevs Hattatoğlu servisi**
- Göğüs Hastalıkları Hastanesi Mehmet Müşerref ÇAYLAN Servisi
- **İl Sağlık Müdürlüğü Hizmet Binası ve Toplum Sağlığı Merkezi**
- Merkez ADSM 50 Ünit
- **Merkez Atatürk 112 Acil Sağlık İstasyonu (Karesi 3 Nolu)**
- Gömeç Sağlık Ocağı
- **Gündoğan Sağlık Ocağı**
- 14 Nolu Sağlık Ocağı
- **15 Nolu Sağlık Ocağı Yapımı**
- 16 Nolu Sağlık Ocağı Yapımı
- **17 Nolu Sağlık Ocağı Yapımı**
- 2 Nolu Sağlık Ocağı
- **5 Nolu Sağlık Ocağı Yapımı**
- AÇSAP Merkezi
- **Şehir Hastanesi 850 Yatak (1000 Yatak Kapasiteli)**

Marmara

- Marmara Entegre İlçe Hastanesi
- Marmara Entegre İlçe Hastanesi (SÜLEYMAN İLİK HASTANESİ) 10 Yatak

SAĞLIK HİZMETLERİMİZ
ŞEHİR HASTANELERİ İLE ZİRVE YAPTI

AK Parti hükümetleri olarak 30 yıllık sağlık planımız çerçevesinde şehir hastaneleri kuruyoruz.
Teknolojik altyapısı, müştemilatı, konumu, imkanları ve diğer özellikleriyle Balıkesir'in gurur abidelerinden olacak bir eseri daha ülkemize kazandırdık.

PANDEMİ DÖNEMİNDE
ŞEHİR HASTANELERİ BÜYÜK HİZMET VERİYOR

Yeni tip koronavirüs (Covid- 19) ile mücadele sürecinde sağlık hizmetinin en üst noktaya çıkarıldığı, fiziki alt yapısı, nitelikli yatak kapasitesi ve sahip olduğu yüksek teknoloji ile büyük katkıyı şehir hastaneleri sağlıyor.

BALIKESİR
ŞEHİR HASTANESİ

768 yataklı Balıkesir Şehir Hastanesi hizmete girdi.

BALIKESİR ŞEHİR HASTANESİ

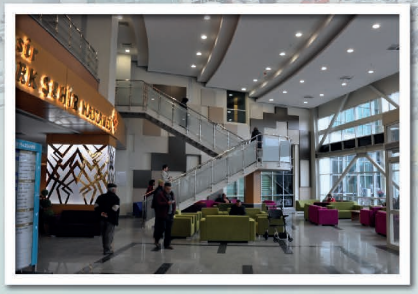

ARSA ALANI
90.117 m²

250 m²
OTOPARK DAHIL
YATAK BAŞI

TOPLAM KAPALI ALAN
192.405 m²

105
YOĞUN BAKIM

1.200
KAPALI OTOPARK

30
YENİ DOĞAN
YOĞUN BAKIM

2002
2020
AK İCRAATLARI

ŞEHİR HASTANESİ

256
TEK KİŞİLİK ODA

210
POLİKİNLİK

256
ÇİFT KİŞİLİK ODA

35
AMELİYATHANE
YER ALMAKTADIR

T.C. SAĞLIK BAKANLIĞI
BURHANİYE DEVLET HASTANESİ

3
USG CİHAZ
(HİZMET ALIMI DAHİL)

1
BT
(HİZMET ALIMI DAHİL)

17
DİYALİZ CİHAZ

3
DOOPLER USG CİHAZ
(HİZMET ALIMI DAHİL)

12
1 YATAKLI
NİTELİKLİ ODA

29
POLİKLİNİK ODA

2002 2020 AK İCRAATLARI

175
TESCİLLİ YATAK

1
AMELİYATHANE

21
YOĞUN BAKIM YATAK

110
AÇIK OTOPARK

136
KAPALI OTOPARK

30.377
KAPALI ALAN

2002 2020 AK İCRAATLARI

SAĞLIK YATIRIMLARINA
SON HIZ DEVAM EDİYORUZ

YAPIMI DEVAM EDEN SAĞLIK TESİSLERİ

Ayvalık

- 10 nolu ASM 4 AHB+112 ASHİ

Bigadiç

- Devlet Hastanesi Ek Hizmet Binası (Hidroterapi ve Fizik Tedavi Rehabilitasyon Ünitesi)

Sındırgı

- Devlet Hastanesi 40 yatak

Altıeylül

- Aile Sağlığı Merkezi+112 ASH (9 Hekimlik)

Bandırma

- 25 Ünit Ağız ve Diş Sağlığı Merkezi

Gömeç

- Entegre İlçe Hastanesi 10 Yatak

YAPIMI PLANLANAN SAĞLIK TESİSLERİ

Susurluk

- Devlet Hastanesi 50 Yataklı

Karesi

- İlçe Sağlık Müdürlüğü+Sağlıklı Hayat Merkezi+112 ASHİ

Savaştepe

- 25 Yataklı Devlet Hastanesi
- **Toplum Sağlığı Merkezi+Aile Sağlığı Merkezi (7 hekimlik)**

Ayvalık

- İlçe Sağlık Müdürlüğü+Sağlıklı Hayat Merkezi

Edremit

- Devlet Hastanesi (200 yatak) + 25 Ünit ADSM

Gönen

- Sağlıklı Hayat Merkezi+İlçe Sağlık Müdürlüğü+Aile Sağlığı Merkezi 8 hekim

Manyas

- Toplum Sağlığı Merkezi+Aile Sağlığı Merkezi (4 hekimlik)+112 ASHİ

Balıkesir

- Atatürk 112 Acil Sağlık İstasyonu
- **Devlet Hastanesi 400 Yatak**

T.C. SAĞLIK BAKANLIĞI

İHTİYACA CEVAP VERİYORUZ

HASTANELERİMİZİN KALİTESİNİ YÜKSELTİYORUZ

İnsan hayatını her şeyin önünde tutuyor, yeni hastaneler inşa ederken mevcut hastanelerimizin bakımını yapıyor, **Balıkesir ilimizin sağlık personeli ihtiyacını ortadan kaldırıyoruz.**

Toplam Sağlık Personeli

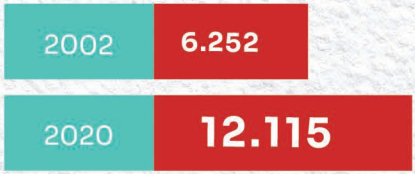

2002 2020 AK İCRAATLARI

SAĞLIKTA DEVRİM:

SON TEKNOLOJİYİ HASTANELERİMİZE TAŞIDIK

MR ve BT cihazı bulunmayan Balıkesir' de bu sebeple başka illere yapılan hasta sevkine son verdik.

Mr Sayısı

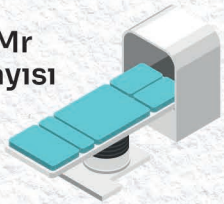

2002	-
2020	5

Bt Sayısı

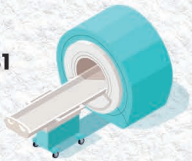

2002	1
2020	9

Ultrason Cihazı Sayısı

2002	6
2020	116

Diyaliz Sayısı

2002	52
2020	298

BALIKESİR İLİMİZDE SUNULAN ÖZELLİKLİ SAĞLIK HİZMETLERİMİZ;

- Yanık Ünitesi (1 Adet)
- **Onkoloji Tanı ve Tedavi Merkezi (1 Adet)**
- İnme Ünitesi (2 Adet)

Hastanelerimizi **5 Yıldızlı Otel Konforuyla** Buluşturduk

Hasta odalarımızı nitelikli yani içinde tuvaleti, banyosu ve en fazla iki hasta yatağı olan konforlu odalara dönüştürdük, dönüştürmeye de devam ediyoruz. **Balıkesir ilimizdeki toplam yatak kapasitesinin %83'ünü nitelikli yatak haline getirdik.**

Yatak Sayısı

2002	2.490
2020	3.403

Nitelikli Hasta Yatağı Oranı

2002	10
2020	83

Yanık Yatak Sayısı

2002	-
2020	24

| Yoğun Bakım Ünitelerindeki |

YATAK SAYISINI 16 KATINA ÇIKARDIK

Yoğun bakım yatağının bulunmaması sebebiyle oluşan mağduriyetleri önlemek amacıyla **Yoğun Bakım ünitelerindeki yatak sayısını artırdık.**

Yoğun Bakım ünitelerindeki yatak sayısı;

Sağlık Bakanlığı	398
Özel	93
Üniversite	24
TOPLAM	515

Yoğun Bakım Yatak Sayısı

2002	25
2020	398

2002 2020 AK İCRAATLARI

AİLE HEKİMLERİMİZ HASTALARININ **HİZMETİNDE**

2010 yılında yurt çapında uygulamaya koyduğumuz aile hekimliği ile birinci basamak sağlık hizmetlerini geliştirdik.

2020 itibarıyla Balıkesir'de 398 aile hekimimiz hizmet veriyor.

HASTALARIMIZIN **AYAĞINA GİDİYORUZ**

- Yatağa bağımlı hastaların hastanede yapılması zorunlu olmayan tedavilerine yönelik evlerinde sağlık hizmeti sunmaktayız.
- Böylece hastalarımızın ev ortamından ayrılmadan sağlık hizmetine kavuşmasını sağladık.
- Evde sağlık hizmeti ile devletin yardım ve şefkat elini vatandaşımıza uzattık.

2010 yılında başlattığımız bu hizmet kapsamında Balıkesir ilimizde 2020 yılında **4.562** vatandaşımıza evde sağlık hizmetini sunduk.

BALIKESİR'E BİRİNCİ SINIF SAĞLIK HİZMETLERİ GETİRDİK

Her hekime bir oda prensibiyle muayene oda sayısını 1.019'a çıkardık.

BU SAYEDE MUAYENE SAYISINI

4.3 Milyondan

12.6 Milyona ulaştırdık.

SAĞLIK HİZMETLERİNDEN MEMNUNİYET ORANI

2002 2020 AK İCRAATLARI

ACİL DURUM EKİBİMİZ

7/24 GÖREVDE

- Acil durumlarda vatandaşımızın imdadına yetişmek için 112 acil servislerinde devrim niteliğinde yenilikler yaptık.
- Bugün Balıkesir'in her köşesine Acil Sağlık Hizmeti ulaştırdık.

BALIKESİR

	2002	2020
112 Acil İstasyon Sayısı	11	53
112 Acil Ambulans Sayısı	13	79
Helikopter Ambulans Vaka Sayısı	-	213
Uçak Ambulans Vaka Sayısı	-	54

Kar Paletli Ambulans	3 Adet
Deniz Ambulans	2 Adet

2002 2020 AK İCRAATLARI

GENÇLİK VE SPOR

SON 18 YILDA BALIKESİR'E
GENÇLİK VE SPOR ALANINDA

729.60 MİLYON TL
YATIRIM

822.536 MİLYON TL
BURS VE KREDİ

8
GENÇLİK MERKEZİ

38.833
GENÇLİK MERKEZLERİ ÜYE SAYISI

34
SPOR TESİSİ

19.965
BURS VE KREDİ ALAN ÖĞRENCİ

9.726
YURT KAPASİTESİ

29.219
PROJELERDEN YARARLANAN GENÇ

2002 2020 AK İCRAATLARI

1.55 MİLYAR TL YATIRIM VE DESTEK SAĞLADIK

9.726
SPORTİF YETENEK TARAMASI YAPILAN GENÇ

2 MİLYON 34 BİN TL
PROJELERE VERİLEN DESTEK

300 MİLYON 10 BİN TL
YURT YATIRIMLARI İÇİN HARCAMA

428 MİLYON 126 BİN TL
GENÇLİK VE SPOR TESİSLERİ İÇİN TOPLAM HARCAMA

8 MİLYON 882 BİN TL
AMATÖR SPOR KULÜPLERİNE SAĞLANAN DESTEK

729 MİLYON 60 BİN TL
TOPLAM YATIRIM TUTARI

16 MİLYON 19 BİN TL
GENÇLİK VE SPOR TESİSİNİN BAKIM ONARIMI İÇİN HARCAMA

25 MİLYON 817 BİN TL
ÖĞRENCİLERE VERİLEN BESLENME VE BARINMA YARDIMI

2002 2020 AK İCRAATLARI

BALIKESİR İLİNDE **YAPILAN SPOR TESİSLERİ**

MERKEZ

- Balıkesir Gençlik Merkezi
- **Toprak Yüzeyli Futbol Sahası**
- Altınova Çim Yüzeyli Futbol Sahası
- **Aksakal Futbol Sahası**
- Misakça Futbol Sahası
- **Hasanbey Köyü Futbol Sahası**
- Küçükşapçı Futbol Sahası
- **Kayapa Futbol Sahası**
- Şehit Turgut Solak Spor Salonu
- **Kocaavşar Futbol Sahası**
- İsmail Akçay Atletizm Pisti
- **Kepsut Spor Salonu**
- Avşa Sentetik Cim Futbol Sahası

BURHANİYE

- Basketbol Sahası
- **Atatürk Spor Salonu**
- Tenis Kortu

DURSUNBEY

- Gençlik Merkezi
- **Futbol Sahası**

BİGADİÇ

- Spor Salonu
- **Sentetik Cim Futbol Sahası**

MANYAS

- Gençlik Merkezi
- **Spor Salonu**

EDREMİT

- Gençlik Merkezi
- **Spor Salonu**

SUSURLUK

- Gençlik Merkezi
- **Spor Salonu**

BANDIRMA

- 17 Eylül Stadı Kale Arkası Tribün Altı Antrenman Amaçlı Spor Salonları

AYVALIK

- Ayvalık Spor Salonu

İVRİNDİ

- **Gençlik Merkezi**
- Spor Salonu

HAVRAN

- Spor Salonu
- **Futbol Sahası**
- Tenis Kortları

SAVAŞTEPE

- Gençlik Merkezi

SINDIRGI

- Gençlik Merkezi

SINDIRGI

- Gençlik Merkezi

BALIKESİR İLİNDE YAPILAN BAKIM - ONARIM ÇALIŞMALARI

2002 2020 Yılları Arasında	16.019.100,00 ₺

Harcanarak **38 adet** spor tesisinin bakım-onarımı yapılmıştır.

2020 YILI YATIRIM PROGRAMI KAPSAMINDA DEVAM EDEN PROJELER

TOPLAM MALİYETİ	33.750.000,00 ₺

- Balıkesir Merkez Gençlik Merkezi
- **Balıkesir Merkez Olimpik Kapalı Yüzme Havuzu**

Proje maliyetleri yapıldığı yıl itibari karne katsayıları ile çarpılarak 2020 yılına göre güncellenmiştir.

GENÇLİK
HİZMET VE FAALİYETLER

Gençlik Merkezlerimiz her geçen gün artan sayıları ile daha fazla gence ev sahipliği yapıyor.

Artan sayıları ile gençlik kamplarımızda daha çok gencimiz "Bir kardeşlik İklimi" nde bir araya geliyor.

Sloganını ve ruhunu gençlikten alan "Bir Kardeşlik İklimi" nde kamplarımız **19'u** mavi (deniz), **21'i** yeşil (doğa) toplam **40** kamp tesisi ile her yıl binlerce gence ev sahipliği yapıyor.

8	Gençlik Merkezi Sayısı
5.507	Gençlik Merkezi Faliyet Sayısı
38.833	Gençlik Merkezi Üye Sayısı
12	Gençlik Lider Sayısı
262	Gençlik Kamplarından Yararlanan Genç Sayısı

Gençlik Projeleri Destek Programı kapsamında **2012-2019** yılları arasında **BALIKESİR** ilinde **58** projeye **2.034.580 TL** tutarında destek sağlanmıştır.

2012

2012-I Genel Çağrısında 1 projeye 14.290 TL

2013

2013-I Genel Çağrısında 2 projeye 96.590 TL

2014

2014-I Genel Çağrısında 2 projeye 175.000 TL
2014-II Genel Çağrısında 6 projeye 192.000 TL

2015

2015-I Genel Çağrısında 6 projeye 435.000 TL

2016

2016-II Genel Çağrısında 4 projeye 235.000 TL

2018

2018-I Özel Çağrısında 16 projeye 259.950 TL
2018-II Genel Çağrısında 5 projeye 340.250 TL

2019

2019-I Özel Çağrısında 16 projeye 286.500 TL

2012-2019 yılları arasında
uygulanan projelerden

BALIKESİR ilinden 29.219 gencimiz yararlanmıştır.

2016

2016 yılında Damla Gönüllülük Hareketi projesine 40 gencimiz katılmıştır.

2016 yılında 57.Alay Vefa Yürüyüşü, Son Yarım Asrın Hikâyesi, Şehirler Kültürler ve Şehirler Kültürler-Yörelerimiz projelerine Balıkesir ilinden 4.384 gencimiz katılmıştır.

2017

2017 yılında 57.Alay Vefa Yürüyüşü ve Şehirler Kültürler-Yörelerimiz projelerine Balıkesir ilinden 3.192 gencimiz katılmıştır.

2018

2018 yılında 57.Alay Vefa Yürüyüşü ve Şehirler Kültürler-Yörelerimiz projelerine Balıkesir ilinden 2.091 gencimiz katılmıştır.

2019

2019 yılında 57.Alay Vefa Yürüyüşü ve Damla projelerine Balıkesir ilinden 180 gencimiz katılmıştır.

2019 yılında Biz Anadoluyuz projesine Balıkesir ilinden 83 gencimiz katılmıştır.

2019 yılında Havacılık, Uzay ve Teknoloji Festivali'ni (TEKNOFEST) Balıkesir ilinden 160 gencimiz ziyaret etmiştir.

2019	2019 yılında Malazgirt Programı'na Balıkesir ilinden 17 gencimiz katılmıştır.
2020	2020 yılında Covid 19 pandemisi kapsamında muhtelif ülkelerden ülkemize getirilen ve Bakanlığımız Öğrenci Yurtlarında karantina altına alınan vatandaşlarımıza yönelik Balıkesir ilinde 660 adet kitap dağıtımı yapılmıştır.

BALIKESİR'NIN GURURU **LİSANSLI SPORCULAR**

Yaptığımız hamlelerle sporcu sayısında rekor artış yakaladık. **Balıkesir'de 2002 yılında 3.978 olan lisanslı sporcu sayısını 2020 yılında 144.077'ye ulaştırdık.**

LİSANSLI SPORCU SAYISI

2002	3.978
2020	144.077

BALIKESİR'DEKİ **ANTRENÖR SAYIMIZ**

Spor kulüplerimizde eğitim verecek antrenör sayımız **2002 yılında 54 iken 2020 yılında 3.621 olmuştur.**

ANTRENÖR SAYISI

2002	54
2020	3.621

BALIKESİR'DAKİ SPOR KULÜPLERİ 1.66 KATINA ÇIKTI

Verilen destek ve yatırımlarla önü açılan spor kulüplerimizin sayısında ciddi artış oldu. **Balıkesir'de 2002 yılında 171 olan spor kulübü sayısı 2020 yılında 284'ye çıktı.**

SPOR KULÜBÜ SAYISI

2002	171
2020	284

2002 2020 AK İCRAATLARI

SPORTİF YETENEK TARAMASI

2020 yılı içinde Sporcu Eğitim Merkezinde 55 sporcumuz Olimpiyatlarda şehrimizi ve ülkemizi temsil edebilmek adına eğitim almaktadır.

SPORTİF YETENEK TARAMASI

Ülke sporunun başarı devamlılığını arttırarak sürdürülebilmesi için 2020 yılında Balıkesir'deki ilkokul 3. Sınıf öğrencisi 9.726 çocuğumuza Sportif Yetenek Taraması yapılmıştır.

BALIKESİR SPOR ETKİNLİK KATILIMLARI

Balıkesir, ülkemizde düzenlenen Okul Sporları, Anadolu Yıldızlar Ligi, Ünilig, Yüzme Bilmeyen Kalmasın, Yaz Spor Okulları, İl Spor Merkezleri, Evinin Sultanları Voleybol ve Sokaklar Bizim 3x3 Basketbol gibi spor etkinliklerine 65.577 vatandaşımız ve öğrencimizle katılmıştır.

GENÇLERİMİZİN RAHATINA **ÖNEM VERDİK**

Balıkesir'deki gençlerimizin hizmetine sunduğumuz yükseköğrenim yurt yatırımlarına 2002-2020 yılları arasında 300.934.184 TL harcadık.

Üniversitede okuyan gençlerimizin rahatına önem verdik. Balıkesir'de 2002 yılında 2.158 yatak sayısı ile 2 yurtta (4 blok) hizmet vermekte iken 2020 itibarıyla %284,43'lük artışla 8.296 yatak sayısı ile 12 yurtta (30 blok) hizmet vermekteyiz.

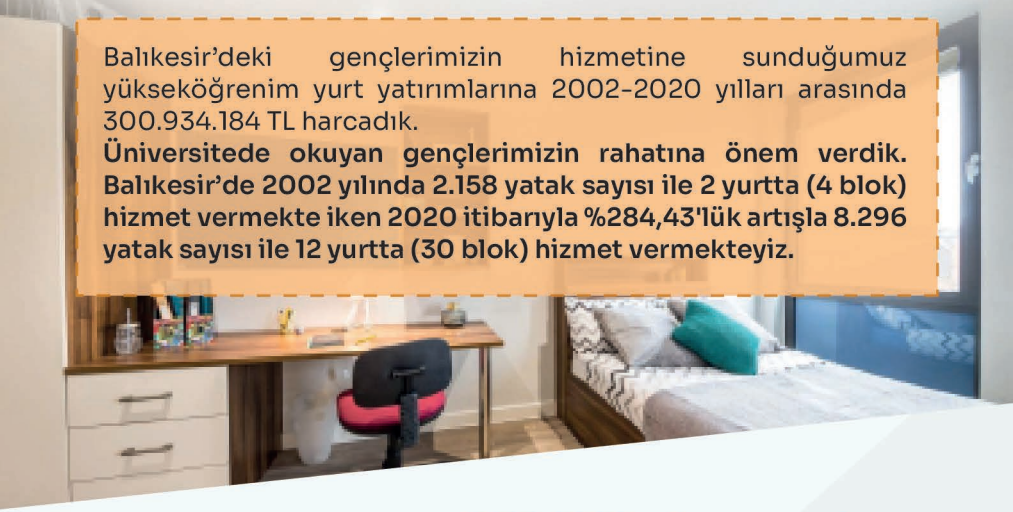

YURT SAYISI

2002	2
2020	12

2002-2020 yılları arasında **300.934.184 TL** harcadık.

%284,43'lük artış

YATAK SAYISI

2002	2.158
2020	8.296

2002 2020 AK İCRAATLARI

BALIKESİR'DA HİZMETE **AÇILAN YURTLAR** (2002-2020)

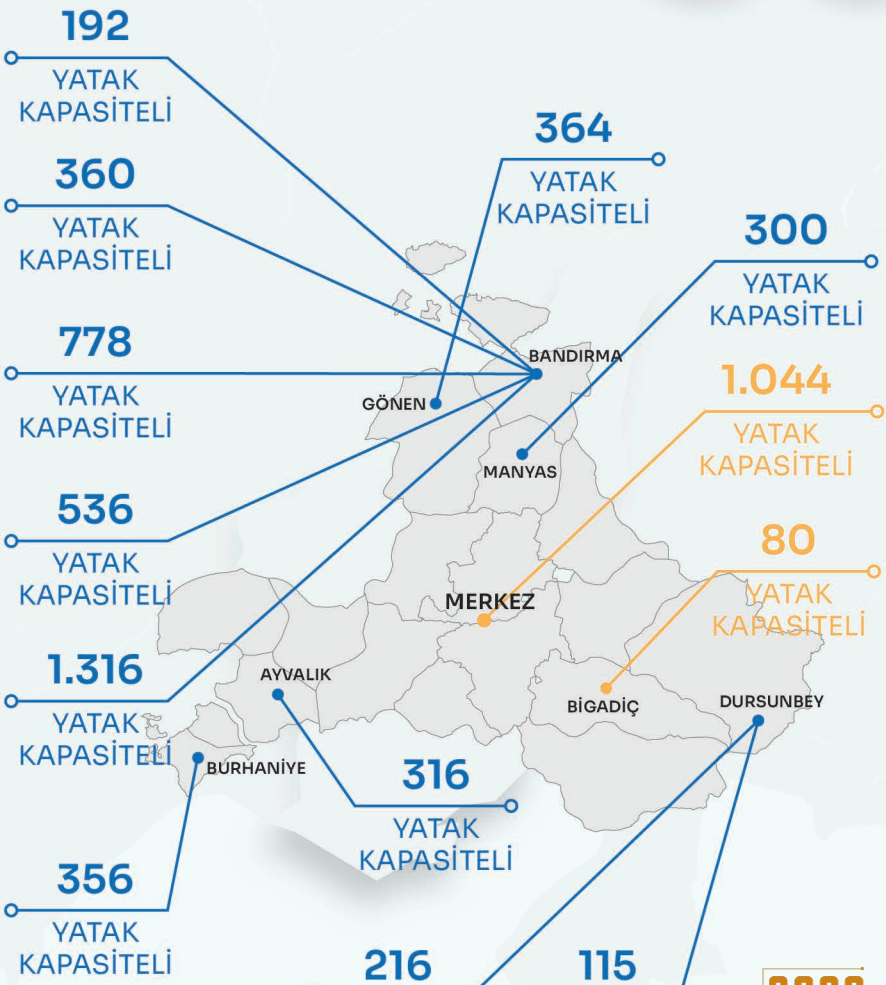

2002 2020 AK İCRAATLARI

BALIKESİR'DE HİZMETE **AÇILACAK YURTLAR** (31.07.2020 sonrası)

Edremit'te 250 (yatırım-proje aşamasında),
Merkezde 1.500 (yatırım-proje aşamasında),
Merkezde 1.500 (yatırım-proje aşamasında) yatak kapasiteli yurdu hizmete açacağız.

BALIKESİR'DEKİ YURTLARIN KAPASİTESİ

2002	2.158
2020	8.296

2002 2020 AK İCRAATLARI

BURSLARI ARTIRDIK
DAHA ÇOK ÖĞRENCİYE ULAŞTIK

Burs/ Öğrenim Kredisi Miktarı

2002	45 TL	12 kat artış
2020	550 TL	

822
MİLYON TL
KREDİ VE BURS YATIRIMI

4.918
ÖĞRENCİYE
BURS YARDIMI

15.047
ÖĞRENCİYE
ÖĞRENİM KREDİSİ

2002 2020 AK İCRAATLARI

BALIKESİR'DEKİ YURTLARDA BARINAN ÖĞRENCİLERE YAPILAN KARŞILIKSIZ BESLENME YARDIMI

	Günlük	Aylık
2002	0,50 TL	11 TL
2020	14 TL	420 TL

2002 yılında 50 kuruş (0,50 TL) olan beslenme yardımını 2019 yılında 14 TL'ye yükselttik. 2002 yılında aylık 11 TL olan beslenme yardımını 38 kat artırarak 2019 yılında 420 TL'ye çıkarttık.

Öğrencilerin talepleri doğrultusunda 1 Ekim 2010 tarihinden itibaren hafta sonu ve resmi tatil günlerinde de beslenme yardımı vermeye başladık.

Balıkesir'deki yurtlarda barınan 6.830 öğrenciye 2019 yılında 25.817.400 TL beslenme yardımı yaptık.

6.830 ÖĞRENCİYE

2019 » 25.817.400 ₺

2002 2020 AK İCRAATLARI

ÖZEL YURTLAR
BESLENME VE BARINMA DESTEĞİ

Bakanlığımız yurtlarında barınan öğrencilere sunulan barınma imkanı ve beslenme desteğinin yanı sıra vergi muafiyeti tanınan vakıf ve kamu yararına çalışan dernek yurtlarında kalan öğrencilere de karşılıksız barınma ve beslenme yardımı sağlıyoruz.

Bu kapsamda, Balıkesir'deki 8 yurtta kalan 1.060 öğrenciye yıllık 6.181.920 TL beslenme ve barınma yardımı yaptık.

8 YURT — **1.060 ÖĞRENCİ**

YILLIK — **6.181.920 TL** BESLENME VE BARINMA YARDIMI

2019-2020 EĞİTİM-ÖĞRETİM DÖNEMİ **EĞİTİM FAALİYETLERİ**

Kurs, atölye ve sportif faaliyetler olmak üzere 99 eğitim faaliyeti gerçekleştirdik. Söz konusu faaliyetlere 2.102 gencimiz katılım sağladı.

Eğitim çalışmaları kapsamında verilen İnsan Kaynakları Kursları, Dil Kursları, Türk-İslam Sanatları Kursları, El Sanatları Kursları ve Müzik-Görsel Sanatlar Kursları ve Edebiyat Okumaları Atölyeleri, İnsan ve Toplum Atölyeleri ve Dini İlimler Atölyeleri arasında yer alan birkaç örnek aşağıda yer almaktadır:

- Jimnastik Kursu
- **Geri Dönüşüm Tasarım Kursu**
- Yeni Medya ve Gazetecilik Atölyesi
- **Bez Bebek Yapımı Kursu**
- Mesnevi Atölyesi

Gönüllülük çalışmaları kapsamında 1.310 öğrencimizin katıldığı 67 faaliyet; 583 öğrencimizin katıldığı 20 bağımlılıkla mücadele çalışması; 470 öğrencimizin katıldığı 1 Çınaraltı Gençlik Söyleşisi olmak üzere toplamda 2.363 öğrencimizin katıldığı 88 faaliyet gerçekleştirdik.

SPOR TOTO DESTEKLERİYLE **TESİS SAYIMIZ ARTIYOR**

Balıkesir ilimize **2002-01.08.2020** yılları arasında reklam karşılığı olarak **128,1 milyon TL** tutarında **116** spor tesisi kazandırdık

DURSUNBEY	• Futbol Sahası • **Bozyokuş Mahallesine 1 adet sentetik çim yüzeyli futbol sahası** • Spor Salonun bakım onarımı • **125. Yıl İMKB Yatılı Bölge Ortaokuluna 1 adet sentetik çim yüzeyli futbol sahası** • Futbol sahası soyunma odası ve 500 kişilik tribün • **Delice Mahallesine 1 adet sentetik çim yüzeyli futbol sahası** • Durabeyler Mahallesine 1 adet sentetik çim yüzeyli futbol sahası
AYVALIK	• 500 Kişilik Spor Salonu Gençlik Merkezi Bakım ve Onarım • Sarı Zeybek Spor Tesislerinin içinde yer alan sentetik çim yüzeyli futbol sahasının zemininin yenilenmesi, Hamdibey mahallesinde bulunan toprak yüzeyli futbol sahasının sentetik çim yüzeye dönüştürülmesi ve Altınova mahallesine futbol sahası

ALTIEYLÜL	• Kurtdereli Mesleki ve Teknik Anadolu Lisesi bahçesine spor tesisi • **1 adet sentetik çim yüzeyli futbol sahası, 1 adet basketbol – voleybol sahası ve 1 adet tenis kortu** • Antrenman Yüzme Havuzu • **Hasan Basri Çantay mahallesinde bulunan Hatice Fahriye Eğinlioğlu İlkokulu bahçesi ile Konakpınar mahallesinde bulunan Konakpınar İlkokulu bahçesine birer adet sentetik çim yüzeyli futbol sahası** • Gökköy, Köseler ve Halalca mahallelerine 1'er adet sentetik çim yüzeyli futbol sahası • **Mimar Sinan Mesleki ve Teknik Anadolu Lisesi bahçesine spor tesisi** • Gençlik Merkezi bakım ve onarımı
BURHANİYE	• Mahkeme Mahallesine 1 adet nizami sentetik çim yüzeyli futbol sahası, 1000 kişilik portatif tribün, 4 lü tip soyunma odası, tel örgüsü ve aydınlatması • **1 adet sentetik çim yüzeyli futbol sahası ve basketbol-voleybol sahası** • Kızıklı köyüne 1 adet sentetik çim yüzeyli futbol sahası • **1 adet yarı olimpik yüzme havuzu** • Spor Salonu ve Edremit Spor Salonunun bakım onarımları • **Dutluca Mahallesine 1 adet sentetik çim yüzeyli futbol sahası ile 1 adet açık basketbol sahası**
GÖNEN	• Sentetik çim yüzeyli futbol sahası • **1 adet Gençlik Merkezi** • Gönen İlçesi okul bahçesine sentetik çim yüzeyli futbol sahası, basketbol ve voleybol Sahası

KEPSUT	• 250 seyirci kapasiteli spor salonu • **Sentetik çim yüzeyli futbol sahası** • İlçe merkezine 1 adet sentetik çim yüzeyli futbol sahası • **Saraç ve Mahmudiye mahallelerine 1'er adet mini sentetik çim yüzeyli futbol sahası, soyunma odaları ve ilkokul içinde basketbol – voleybol sahası** • Hotaşlar ve Bükdere Mahallelerine 1'er adet sentetik çim yüzeyli futbol sahası ile basketbol - voleybol sahaları
SAVAŞTEPE	• Cumhuriyet Mahallesindeki İmam Hatip Lisesi bahçesine, Sarıbeyler ve Karacalar Mahallelerine 1'er adet sentetik çim yüzeyli futbol sahası • **Spor tesislerinin tamamlanması**
SINDIRGI	• Gölcük, Osmanlar ve Kınık Mahallelerine 1'er adet sentetik çim yüzeyli futbol sahası • **Futbol Sahasının Tamamlanması** • 1 adet Yarı Olimpik Yüzme Havuzu • **Atatürk Stadyumunun sentetik çim yüzeyli futbol sahasına dönüştürülebilmesi, tribün ve çevre düzenlemelerinin yapımı**
EDREMİT	• Spor salonunun tamamlanması • **Gençlik Merkezi bakım ve onarımı** • Sentetik Çim Yüzeyli Futbol Sahası • **Gençlik merkezinin tamamlanması**
BİGADİÇ	• Sentetik çim yüzeyli futbol sahası soyunma odası ve tribün yapımı • **Emek, Işıklar ve İlyaslar Mahallelerine 1'er adet sentetik çim yüzeyli futbol sahası** • 1 adet Gençlik Merkezi

İVRİNDİ	• 250 seyirci kapasiteli spor salonu • **Korucu / Çınarlı Mahallesine, Büyükyenice / Yukarı Mahallesine ve Bozören Mahallesine 1'er adet sentetik çim yüzeyli futbol sahası** • Adasındaki mevcut sentetik çim yüzeyli futbol sahasına 500 kişilik tribün yapımı
BANDIRMA	• EnerjiSa Fen Lisesi Spor Salonu ile Recep Gençer Meslek Lisesi Spor Salonunun bakım onarımları • **Onyedi Eylül Üniversitesine, 3.500 kişilik spor salonu, spor salonunun yanında yer alacak spor tesisleri, ilgili diğer birimler ve stadyum yapımı**
SUSURLUK	• 1 adet Gençlik Merkezi
HAVRAN	• 1 adet Gençlik Merkezi **Büyükdere ve Kocaseyit Mahallelerine 1'er adet sentetik çim yüzeyli futbol sahası**
MARMARA	• Marmara Adası Spor Kompleksi • **Sentetik çim yüzeyli futbol sahası, basketbol ve voleybol sahası** • Avşa ve Saraylar Mahallelerine 1'er adet sentetik çim yüzeyli futbol sahası
AVŞA	• Mevcut toprak sahanın sentetik çim yüzeyli futbol sahasına dönüştürülmesi ve tel örgüsü yapımı • **Mevcut sentetik çim yüzeyli futbol sahasına 500 kişilik tribün yapımı**

KARESİ	• 1. Sakarya Mahallesi Ahlat sokak mevkiine 1 adet kapalı sentetik çim yüzeyli futbol sahası ile tribün, basketbol sahası ve tenis sahası • **Turplu, Kabakdere, Kamçılı, Yeniköy ve Tatlıpınar mahallelerine birer adet sentetik çim yüzeyli futbol sahası**
BALIKESİR	• Merkez İsmail Akçay Ali Hikmet Paşa Atletizm Tesisleri • **Merkeze Kapalı Yüzme Havuzu** • Büyükyenice İlçesi futbol sahasının tamamlanması • **Merkez Ali Hikmet Paşa spor tesisinin tamamlanması** • Kayapa Beldesi Futbol Sahası • **Ali Hikmet Paşa spor tesislerindeki 4 nolu futbol sahasının çim saha** • Polis Meslek Yüksek Okuluna Sentetik Çim yüzeyli futbol sahası • **Manyas İlçelerine 250 seyirci kapasiteli spor salonu** • Atatürk Stadyumu aydınlatma işinin tamamlanması • **Balya İlçesi sentetik çim yüzeyli futbol sahası** • Ali Hikmet Paşa Spor tesislerindeki 2 nolu toprak sahanın sentetik yüzeye dönüştürülmesi ve ışıklandırmasının yapımı • **Balıkesir Gençlik Merkezi ve Balıkesir Manyas Gençlik Merkezinin bakım onarımı** • Atatürk Stadı çim zemininin yenilenmesi Şe hit Turgut Solak Spor Salonun bakım onarımı

BALIKESİR İlimizde Spor Toto Teşkilat Başkanlığımız tarafından amatör sporun desteklenmesi kapsamında spor kulüplerine **8.882.000 TL** mali destek sağlanmıştır.

ULAŞTIRMA VE ALTYAPI

BALIKESİR İLİMİZE

ULAŞTIRMA VE HABERLEŞME ALANINDA 2002-2020 YILLARI ARASINDA TOPLAM

650 KM
BÖLÜNMÜŞ YOL UZUNLUĞU (2020)

104 KM
OTOYOL

633 KM
DEVLET YOLU

600 KM
İL YOLU

1.337 KM
TOPLAM YOL

6 ADET
RESTORE EDİLEN KÖPRÜ SAYISI

2002 2020 AK İCRAATLARI

14,18 MİLYAR TL YATIRIM YAPTIK

338 KM
2020 DEMİR YOLU AĞI

572.220
2019 YILI DEMİRYOLU İLE TAŞINAN YOLCU SAYISI

1.54 MİLYON TON
2019 YILI DEMİRYOLU İLE TAŞINAN YÜK

21.031
ANALOG KABLO TV ABONE SAYISI

19.763
SAYISAL KABLO TV ABONE SAYISI

18.457
KABLO İNTERNET (KABLONET) ABONE SAYISI

1.14 MİLYON
2020 GENİŞBANT ABONE SAYISI

7.042 KM
2020 FİBER OPTİK KABLO UZUNLUĞU

2002 2020 AK İCRAATLARI

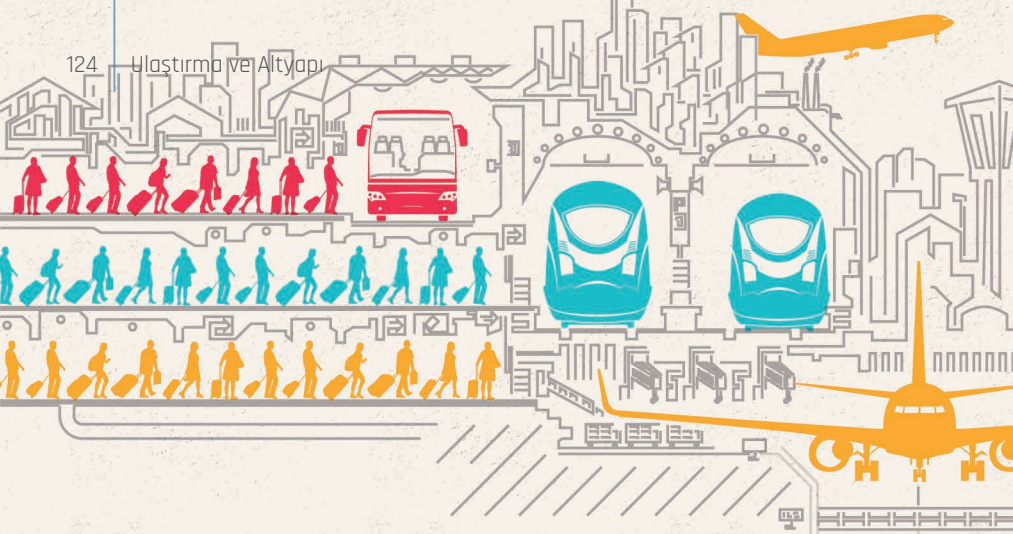

Ulaşım ve iletişimde Türkiye'ye çağ atlattık. Ülkemizi bu alanda dünyanın gıptayla baktığı bir coğrafya haline getirdik.

Ulaşım ve iletişim altyapısına yapılan devasa yatırımlardan **Balıkesir** da payına düşeni aldı.

Milletimizin önüne bölünmüş yollar serdik.

Yüksek Hızlı Trenlerle ray üstünde güvenli, hızlı, konforlu seyahat imkanı sağladık.

Uçmayı rutin hale getirdik.

Denizcilikte ak listeye girdik.

İnovatif ve vizyoner düşünceyle GSM ve internet altyapısını dünya standartlarının üzerine taşıdık. Yeni nesil iletişim araçlarıyla dünyayla entegre olduk.

BALIKESİR'İN HIZINA HIZ KATTIK

Balıkesir'i diğer şehirlere bağlayan devlet yollarını 633 kilometreye; ilçe, belde ve köyleri şehir merkezine ulaştıran il yollarını 600 kilometreye, otoyolları 104 km'ye uzattık. Böylece Balıkesir'e erişimi daha hızlı ve güvenli hale getirerek Balıkesir'deki karayolunu 1.337 kilometreye ulaştırdık.

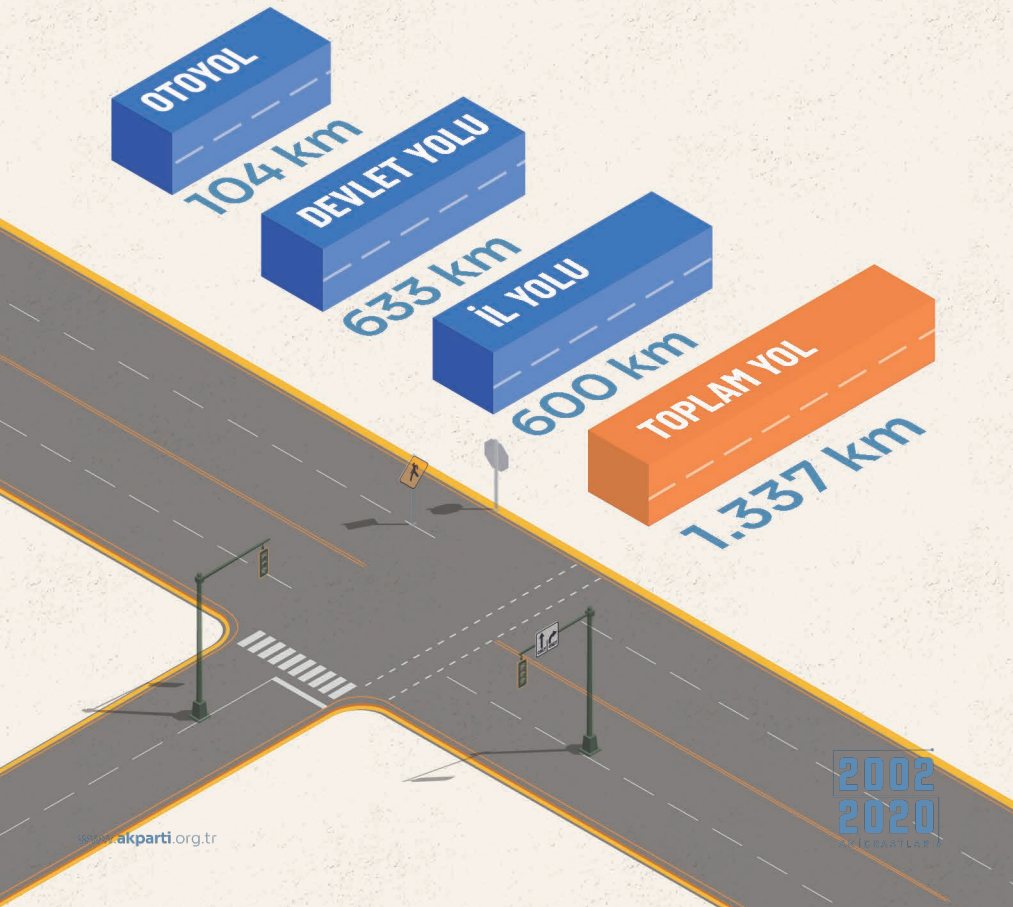

ŞANLI TARİHİMİZE SAHİP ÇIKIYORUZ
TARİHİMİZLE ARAMIZDAKİ KÖPRÜLERİ KORUYORUZ

Balıkesir ilinde;

- **Kemer (Cüneyt)**
- **Taşköprü (Kuşkaya)**
- **Üçgöz (Çerpeş Çayı)**

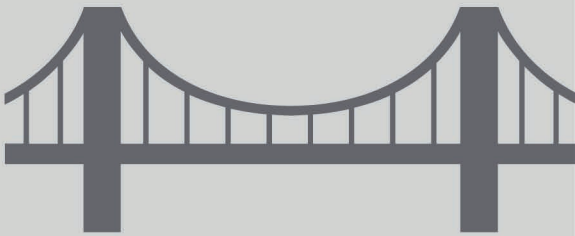

tarihi köprülerinin restorasyon çalışmalarını tamamladık.

YOLLARI BÖLDÜK
İNSANLARI KAVUŞTURDUK

Bölünmüş yolların katkısı;
Trafikte yıllık zaman tasarrufu
Yıllık toplam tasarruf miktarı
Trafik güvenliğinin artması
Kazaların azalması kazalardaki ölüm oranlarının düşmesi

18 YILDA KARAYOLLARINDA TARİH YAZDIK
DÜNYANIN EN MODERN YOLLARINI
ASİL MİLLETİMİZİN ÖNÜNE SERDİK.

2003-2020 DÖNEMİNDE YAPILAN KARAYOLU ÇALIŞMALARI

Balıkesir-Susurluk-Karacabey Ayrımı Yolu
60.5 km
Bitümlü Sıcak Karışımlı Bölünmüş Yol

Balıkesir-Akhisar Yolu
33.8 km
Bitümlü Sıcak Karışımlı Bölünmüş Yol

Balıkesir-Bigadiç(Bigadiç Çevre Yolu Dahil) Yolu
35 km
Bitümlü Sıcak Karışım Kaplamalı Bölünmüş Yol

Çanakkale-Bandırma Yolu
164.3 km
Bitümlü Sıcak Karışım Kaplamalı Bölünmüş Yol

Çanakkale-Bandırma Yolu
45 km'si
Balıkesir İli sınırlarında olan toplam

Bandırma-Karacabey-Susurluk Ayrımı Yolu
Balıkesir İl sınırları içinde kalan

Bandırma-Karacabey Ayrımı-Aksakal-Susurluk Ayrımı Yolu
35.5 km
Bitümlü Sıcak Karışımlı Bölünmüş Yol

Gönen-Buğdaylı Yolu
22.9 km
Sathi Kaplamalı Bölünmüş Yol

Balıkesir Batı Çevre Yolu
14 km
Bitümlü Sıcak Karışımlı Bölünmüş Yol

2002 2020 AK İCRAATLARI

Manyas-(Bandırma-Aksakal-Susurluk) Ayrımı Yolu

1.8 km
Bölünmüş Yol

Manyas-(Bandırma-Aksakal-Susurluk) Ayrımı Yolu

17.4 km
Tek Yol

Bigadiç-Sındırgı Ayrımı Yolu

14.9 km
Sathi Kaplamalı Tek Yol

Gönen-Manyas Ayrımı-Şevketiye Yolu

3 km
Sathi Kaplamalı Tek Yol

Aliağa-Ayvalık Yolu

59 km
Bölünmüş Yol

Balıkesir-Bigadiç Yolu Balıkesir Üniversitesi Tıp Fakültesi (Çağış Kampüsü) Köprülü Kavşağı

Balıkesir-Havran-Edremit Yolunda, Burhaniye Ayrım Köprülü Kavşağı

Balıkesir-Havran-Edremit-Küçükkuyu Yolu

118.7 km
Bitümlü Sıcak Karışımlı Bölünmüş Yol

Çanakkale-Bandırma Yolu'nda Buğdaylı (Gönen Ayrım) Köprülü Kavşağı

Balıkesir-Susurluk-Karacabey Yolunda, Türker (Bandırma Ayrımı) Köprülü Kavşağı

Balıkesir-Susurluk-Karacabey Yolunda, Varan Tesisleri Köprülü Kavşağı)

Balıkesir-Susurluk-Karacabey Yolunda, Şamlı Ayrım Köprülü Kavşağı

Balıkesir-Susurluk-Karacabey Yolu Balıkesir Çevre Yolunda, Bigadiç Ayrım Köprülü Kavşağı

Balıkesir-Susurluk-Karacabey Yolunda, Karapürçek Ayrım (Dinlenme Tesisleri)Köprülü Kavşağı

Balıkesir-Havran-Edremit Yolunda, Kabakdere Köprülü Kavşağı

Balıkesir-Havran-Edremit Yolunda, Savaştepe Ayrım Köprülü Kavşağı

Balıkesir-Akhisar Yolunda, Küçükbostancı (Edremit Ayrımı) Köprülü Kavşağı

Bandırma-Erdek Yolunda, Bandırma Limanı Ayrım Köprülü Kavşağı

Balıkesir Batı Çevre Yolunda, Savaştepe Köprülü Kavşağı

Balıkesir Şehir Geçişinde, Emniyet Müdürlüğü ve 6 Eylül Köprülü Kavşakları

Çanakkale-Bandırma Yolunda Edincik Ayrım Köprülü Kavşağı

Bandırma-Susurluk Yolunda Taşköprü ve Yahyaköy Farklı Seviyeli Kavşağı

Manisa-Akhisar-Balıkesir Yolu

141 km
Bütümlü Sıcak Karışım Kaplamalı Bölünmüş Yol

DEVAM EDEN KARAYOLU ÇALIŞMALARI

- Balıkesir-Dursunbey-Harmancık Yolu BY-BSK İkmal
- **Dursunbey-Harmancık-Tavşanlı Yolu BY-BSK**
- Sındırgı Çevre Yolu BSK Kaplama
- **Edremit Kuzey Çevre Yolu**
- Akhisar-Sındırgı Yolu
- **Balya-İvrindi Yolu BSK Kaplama**
- İvrindi-Korucu-2. Bölge Hududu Yolu BSK Kaplama
- **Balıkesir-Savaştepe Yolu**
- Yenice-Balya Yolu
- **Gönen-Manyas Yolu km:0+000-10+700 Arası**
- Bandırma-Denizkent-Sinekçi Yolu BSK Kaplama
- **Balıkesir-Susurluk-Karacabey (Muhtelif Kesimlerde BSK Onarım ve Köprülü Kavşak)**
- Bandırma-Erdek Yolu BSK Kaplama
- **Balıkesir-Bigadiç Yolu Eksik kalan Kesimlerde Aşınma Yapımı**
- Bandırma-Susurluk Yolunda, Manyas ve Okçugöl ile Muhtelif Kavşakları
- **Bandırma Kavşağı**

İSTANBUL-İZMİR ARASI OTOYOL KONFORU

İSTANBUL-İZMİR ARASI 8 SAATTEN 3,5 SAATE, KÖRFEZ GEÇİŞİ 1,5 SAATTEN 6 DAKİKAYA İNDİ

İstanbul-İzmir Otoyolu; Türkiye'nin en büyük metropolitanı ve sanayi kenti olan İstanbul'u Türkiye'nin diğer büyük sanayi ve Turizm kentleri olan İzmit, Bursa ile birlikte Yalova, Balıkesir, Manisa üzerinden İzmir'e erişim kontrollü, yüksek standartlı, kesintisiz, güvenilir, emniyetli ve konforlu bir otoyol ile bağlayan; Türkiye Nüfusunun %46'sı olan 38 milyon insanın yaşadığı, GSYİH'nın % 64'ünü oluşturan coğrafyaya hizmet eden ve Dünyanın Yap- İşlet-Devret Modeliyle yapılan en büyük projelerinden biri olma özelliğine sahip bir projedir. Genel toplamda 384 km'lik Otoyol Ana Gövde ve 42 km'lik Bağlantı Yolu, 91,1 km Kavşak Kolu, 30 km Yan Yolu tamamlayarak işletmeye açtık.

Bu projenin tamamlanarak işletmeye açılması güzergâh 100 km kısalarak ve 8,5 saat olan İstanbul-İzmir ulaşımı 3,5 saate inmiş İşletmeye açılan İstanbul-İzmir Otoyolu yerleşim yerlerinin içinden geçen ve mevcut devlet yolunda oluşan aşırı yoğunluğu azaltarak kent içi trafiğini de rahatlattık. Edirne-İstanbul-Ankara Otoyolu ile İzmir-Aydın, İzmir-Çeşme Otoyolu birleşerek Türkiye ekonomisinin omurgasını oluşturan Marmara ve Ege Bölgeleri tam erişme kontrollü otoyol ağı ile bağladık.

Finansman Maliyeti dahil olmak üzere 11 Milyar dolar maliyetli otoyolun; önceki yıllarda İstanbul-Bursa kesimi ve Osmangazi Köprüsü ile Balıkesir-İzmir Bağlantısında muhtelif kesimler işletmeye açılmıştı. Projenin kalan kesimleri ise 4 Ağustos 2019 tarihinde Cumhurbaşkanımız Sayın Recep Tayyip ERDOĞAN'ın katılımıyla işletmeye açılmış olup, İstanbul-İzmir Otoyol kesiminde kesintisiz ulaşımı sağladık. Otoyolun hizmete girmesiyle 2019 Yılı tahmini trafik değerleri dikkate alındığında; zamandan 2,5 milyar TL, akaryakıttan 0,93 milyar TL olmak üzere yıllık toplam 3,43 milyar TL tasarruf sağlanacağı öngörülmektedir. Trafikte beklemelerin ortadan kalkmasıyla birlikte emisyon salımında yıllık yaklaşık 375 bin ton azalmanın gerçekleşmesi ile birlikte çevreye, doğaya büyük katkı sağlanmış olacaktır. Böylece; Ülkemizin gelişimi ile her geçen gün artan trafik hacminin, mevcut yolların kapasitesine yaptığı olumsuz etkiler giderilerek, trafik güvenliği ile bakım hizmetlerinin sürdürülebilir ve daha ekonomik olması sağlanmaktadır.

İstanbul ile İzmir arası 3,5 saate düştü

Türkiye'nin en önemli projeleri arasında yer alan İstanbul-İzmir otoyolu, iki şehir arasındaki

8,5 saatlik seyahat süresini 3,5 saate düşürdü

515 km

İstanbul-İzmir arasındaki mevcut devlet yolu yaklaşık 515 kilometre

426 km

Otoyolla iki kent arası 426 kilometreye düştü

8,5 saat

3,5 saat

İstanbul-İzmir arası 8,5 saatten 3,5 saate düştü

234 km

Projede daha önce Osmangazi Köprüsü dahil 234 kilometrelik kısım hizmete açıldı

EGE DENİZİ

2002 2020 AK İCRAATLARI

ASMA KÖPRÜ PROJESİ

Ana açıklığı 1,550 m, kenar açıklıklarının her biri 566 m olan Osmangazi Köprüsü,
toplam **2.682 m** uzunluğundadır.

Kuzey ve Güney'deki geçiş açıklıkları ile toplam uzunluğu 2,907 m'dir. Tabliye genişliği **35,93 m,** tabliye yüksekliği **4,75 m** olup, 3.65 m genişliğinde 3 gidiş ve 3 geliş olmak üzere toplam 6 şeritten oluşmaktadır.

Asma köprülerin büyüklükleri, esas olan ana açıklıkları ile belirlendiğinden, bu kritere göre Dünya'nın 7.nci büyük orta açıklıklı asma köprüleri arasında yer almaktadır.

Otomobil ile mevcut yolu kullanarak körfezi geçmek **1 saat 20 dakika,** Feribot ile geçiş 45~60 dakika iken; gerçekleşen körfez geçişi (12 km) ile 6 dk'ya düşürdük.

KINALI - TEKİRDAĞ - ÇANAKKALE -BALIKESİR OTOYOLU(ÇANAKKALE 1915 KÖPRÜSÜ GEÇİŞİ DAHİL)

- 2023 yılı hedefleri arasında yer alan **Kınalı-Tekirdağ-Çanakkale-Balıkesir Otoyolu Projesi,** İstanbul'u Çanakkale'ye ve sonrasında Kuzey Ege'ye bağlayacak olan oldukça önemli bir projedir. Proje, planlanan diğer otoyollar ile birlikte düşünüldüğünde **İstanbul Boğaz Geçişi'ne yeni bir alternatif oluşturacaktır.**

- Kınalı-Tekirdağ-Çanakkale-Balıkesir Otoyolu'nun yapım çalışmaları tamamlanarak işletmeye açılan İstanbul-İzmir Otoyolu'na Balıkesir civarında bağlanması ile **İzmir, Aydın, Antalya** gibi turizm merkezlerinin Avrupa ülkeleri ile arasındaki mesafe kısalmış olacak ve böylece turizm sektöründe gelişme sağlanacaktır.

- **Proje; ülkemizin hizmet, sanayi ve turizm sektörlerine ilişkin önemli kuruluşların yer aldığı, yoğun nüfus barındıran Trakya ve Batı Anadolu Bölgesi'nde sosyal ve ekonomik ilerlemeye ivme kazandıracaktır.**

Türkiye Cumhuriyeti'nin kuruluşunun 100. yılını taçlandırmak için ayak açıklığı 2023 metre olarak belirlenen 1915 Çanakkale Köprüsü, bu bakımdan "dünyanın en uzun köprüsü" olacak

Çanakkale Boğazı'nın ilk, Marmara Bölgesi'nin de 5. asma köprüsü olacak

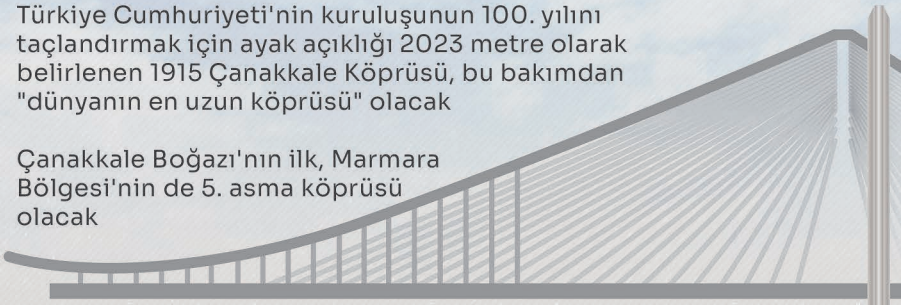

- Kınalı-Tekirdağ-Çanakkale-Gelibolu Balıkesir-Savaştepe Otoyolu

Köprü, Anadolu yakasındaki Lapseki'nin Şekerkaya ile Avrupa tarafındaki Gelibolu'nun Sütlüce mevkisi arasına yapılacak

- **OTOYOLUN TOPLAM UZUNLUĞU** **352 KM**

1915 Çanakkale Köprüsü 2023'te açılacak

1. Dünyanın en uzun köprüsü olan Hyogo'daki Akashi Boğazı Köprüsünü (Akashi Kaikyo Bridge – 1991) geride bırakması bekleniyor

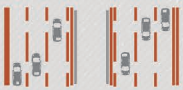

Üzerinde 3 geliş, 3 gidiş toplam 6 şerit bulunuyor

OTOYOL PROJESİ KAPSAMINDA

1915 Çanakkale Boğaz Köprüsü nün yanı sıra

- 31 viyadük
- 30 köprülü kavşak
- 143 alt ve üst geçit
- 5 tünel yapılacak

2002 2020 AK İCRAATLARI

DURSUNBEY HARMANCIK TAVŞANLI YOLU

Balıkesir ilindeki uzunluğu ;

38,5 km olan projede bugüne kadar
3 km Bitümlü Sıcak Karışımlı Bölünmüş Yol

19,6 km Sathi Kaplamalı Bölünmüş Yol ve
5 km Bölünmüş Yolda Sathi Kaplama Üzeri Bitümlü Sıcak Karışım Kaplamalı olarak tamamladık.

Projeyi 2022 yılında tamamlamayı hedefliyoruz.

RAYLARDA YÜKSEK HIZLI, KALİTELİ, KONFORLU SEYAHAT DÖNEMİ BAŞLATTIK

Balıkesir, Ankara ve İzmir'i İstanbul'a bağlayan transit merkez durumundadır.

Balıkesir il sınırları içerisinde **338 km**'lik demiryolu ağı mevcuttur.

2019 yılında Balıkesir'de demiryolu ile toplam;

572.220 YOLCU

1.542.358 TON YÜK

taşımacılığı gerçekleştirdik.

ESKİŞEHİR-KÜTAHYA-BALIKESİR SİNYALİZASYON VE ELEKTRİFİKASYON PROJESİ

Hattı elektrikli olarak işletmeye aldık, sinyalizasyon çalışmalarına devam ediyoruz.

2020 yılı sonunda. Hattın tamamını elektrikli ve sinyalli olarak işletmeye alma çalışmaları devam etmektedir.

BANDIRMA-BURSA-YENİŞEHİR-OSMANELİ HIZLI DEMİRYOLU

Projenin Amacı:

Bursa ili Yenişehir ve Osmaneli üzerinden Yüksek Hızlı Tren Hattına bağlanmış olacak, böylece Bursa – Bilecik – Ankara – İstanbul arası kesintisiz ulaşım sağlanmış olacaktır.

- Ankara – Bursa **2 saat 15 dakika**
- İstanbul – Bursa **2 saat 15 dakika**

- Bandırma - Bursa **:95 km**
- Bursa – Yenişehir **:56 km**
- Yenişehir-Osmaneli **:50 km**

Tasarım Hızı:
200 KM/S

Yolcu Tahini: **29,9 Milyon Yolcu/Yıl**
Yük Tahini: **59,7 " Milyon Ton/Yıl**

Hat Uzunluğu : 201 KM

BANDIRMA-BALIKESİR MANİSA-MENEMEN SİNYALİZASYON VE ELEKTRİFİKASYON PROJESİ

Hattın tamamında elektrifikasyon ve sinyalizasyon yapım çalışmalarını tamamladık, hattı işletmeye açtık.

GÖKKÖY LOJİSTİK MERKEZ PROJESİ

Lojistik merkezi tamamlayarak, yurtiçi ve uluslararası yük taşımalarına açtık.

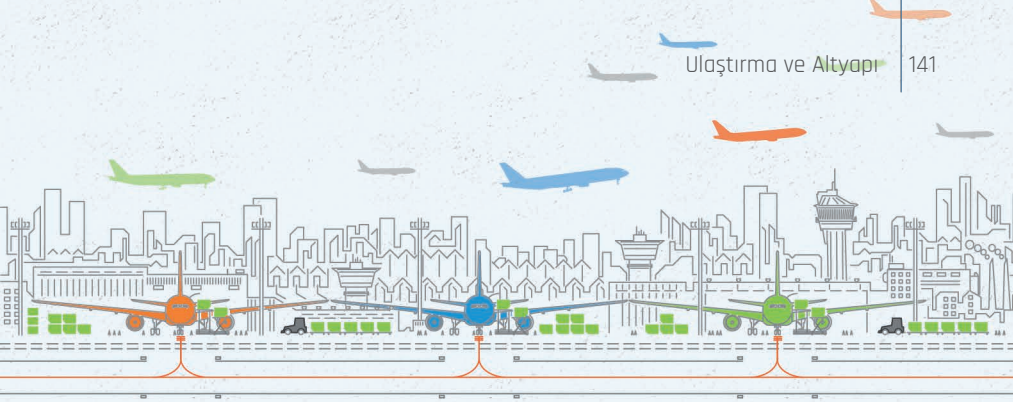

HAVAYOLUNDA BÜYÜK DÖNÜŞÜM

Balıkesir'de bulunan havalimanı son 18 yılda yapılan yatırımlarla birlikte artık daha fazla yolcuya hizmet veriyor. Bu artış, şehrin ekonomisine de katkı sağlıyor.

2003

YOLCU TRAFİĞİ

3.567 Kişi

2019

YOLCU TRAFİĞİ

354.381 Kişi

2003

UÇAK TRAFİĞİ

862 Uçak

2019

UÇAK TRAFİĞİ

22.169 Uçak

2002 2020 AK İCRAATLARI

BALIKESİR KOCA SEYİT HAVALİMANI

2003

İniş-kalkış Yapan Uçak: **862**

Yolcu taşıma: **3.567**

2019

İniş-kalkış Yapan Uçak: **22.169**

Yolcu taşıma: **354.381**

2002 2020 AK İCRAATLARI

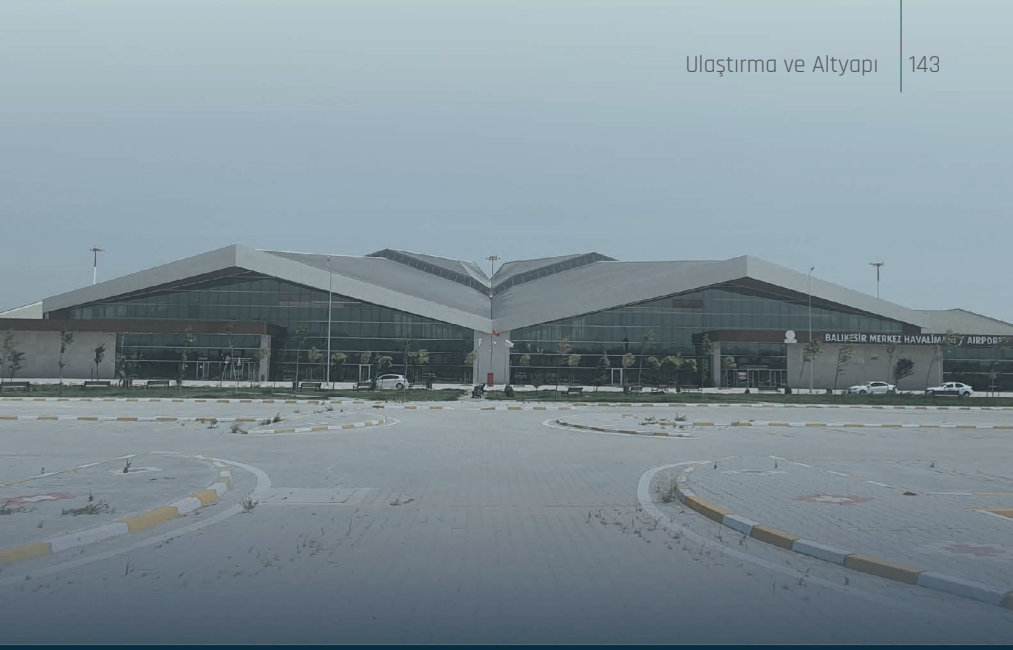

BALIKESİR YENİ TERMİNAL BİNASINA KAVUŞTU **BALIKESİR MERKEZ HAVALİMANI TERMİNAL BİNASI**

Yıllık 1 milyon yolcu kapasiteli terminal binası,

Apron

Bağlantı taksiyolu gibi unsurları içeren Balıkesir Merkez Havalimanı Terminal Binası Yapımı projesi tamamlayarak hizmete verdik.

DEVAM EDEN DENİZCİLİK PROJELERİ

BALIKESİR AVŞA ADASI TÜRKELİ YAT LİMANI

Ana dalgakıran

Tali dalgakıran

Rıhtım
geri saha dolgularını yaptık.

Üstyapısının Yap-İşlet-Devret Modeli ile gerçekleştirilmesini planlıyoruz.

MARMARA ADASI ULAŞIM LİMANI

Etüt proje çalışmalarına başladık.

MOBİL TEKNOLOJİLERLE GENİŞ BANTTA KOŞUYORUZ

Mobil teknolojilerde Türkiye'ye çağ atlattık. İnşa ettiğimiz geniş bant internet alt yapısı sayesinde

FİBER OPTİK KABLO UZUNLUĞU (KM)		GENİŞ BANT ABONE SAYISI	
2003	1.766 KM	2003	-
2020	7.042 KM	2020	1.140.353

ELEKTRONİK HABERLEŞME ALTYAPISI OLMAYAN KÖY, MEZRA VB. YERLEŞİM YERLERİNEALTYAPI KURULMASI VE İŞLETİLMESİ (WİMAX)

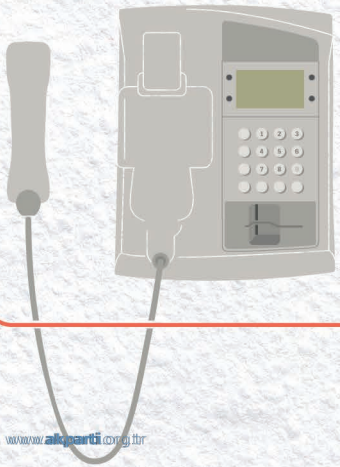

Bu proje ile ülke genelinde sabit telefon ve internet altyapısı olmayan, kırsal kesimlerde yer alan yerleşim yerlerine ve askeri birliklere kablosuz erişim teknolojisi kullanılarak hizmetin götürülmesi amaçlanmıştır.

3 yerleşim yerine sabit telefon ve internet götürülmüştür.

www.akparti.org.tr

KABLO TV HİZMETLERİ

2005 Yılında Kablo TV Hizmetleri;

Analog Kablo TV : 12.992

Yapılan Teknoloji ve Şebeke Yatırımları Sonucunda;

2009 Nisan ayında Balıkesir Merkez de
2011 Temmuz ayında Bandırma da Sayısal Kablo TV
2008 Nisan ayında Balıkesir Merkez de
2011 Temmuz ayında Bandırma'da Kablo İnternet,
2011 Ekim ayında Balıkesir Merkez de
2012 Haziran ayında Bandırma'da yüksek hızlı internet
2015 Kasım ayında da ses hizmeti vermeye başladık.

2020 yılı Aralık ayı sonu itibariyle;

Analog Kablo TV : 21.031
Sayısal Kablo TV : 19.763
Kablo İnternet (Kablonet) : 18.457

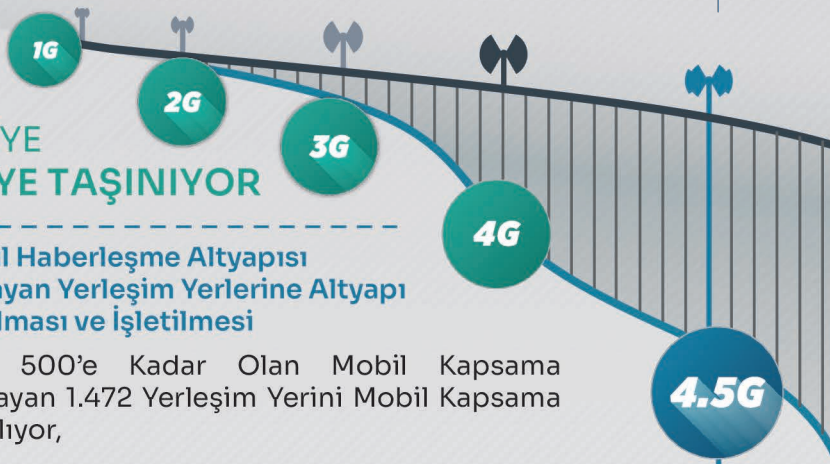

TÜRKİYE 4,5G'YE TAŞINIYOR

Mobil Haberleşme Altyapısı Olmayan Yerleşim Yerlerine Altyapı Kurulması ve İşletilmesi

Nüfusu 500'e Kadar Olan Mobil Kapsama Bulunmayan 1.472 Yerleşim Yerini Mobil Kapsama Altına Alıyor,

4.5 G Altyapısı İle Mobil Genişbant İnternet Erişimi Hizmeti Sağlıyoruz.

Bu projede kurulacak olan 4.5 G ekipmanlarının temininde yerli ve milli baz istasyonumuz ULAK'ın kullanımı şartı da getirerek yerli ve milli üretime destek veriyoruz.

Balıkesir'de kapsanan yerleşim yeri sayısı: 9

Evrensel Hizmet Kanunu Kapsamında GSM Hizmeti Veren Mevcut Altyapıya Mobil Geniş Bant İnternet Hizmeti İlave Edilmesi

Nüfusu 500'e kadar olan ve daha önce GSM altyapısı kurulumu yapılan 1.799 yerleşim yerinde hizmetin devam ettirilmesini sağlayacağız,

4.5 G altyapısı ile mobil geniş bant internet hizmetini götüreceğiz.

Balıkesir'de kapsanan yerleşim yeri sayısı: 10

Ptt HİZMETTE RAKİP TANIMIYOR

PTT'lerde yapılan işlem çeşitliliğini artırarak **501** kurum ve kuruluş ile **694** ayrı iş ve işlem yapılabilir hale getirdik.

PTT'DE HİZMET ÇEŞİTLİLİĞİ ARTTI

79 İş yeri ile PTT Balıkesirlilerin hizmetindedir.

PTTMATİK BALIKESİR'İN DÖRT KÖŞESİNDE

66 Pttmatik ile 7 gün 24 saat kesintisiz hizmet sunuyoruz.

Ptt

HİZMETLERİYLE İHTİYAÇ SAHİPLERİNE DESTEK OLUYORUZ

- **Ekonomik İstikrar Kalkınma Paketi (EİKP) Destek Programı kapsamında yapılan ödemeler,**
- Biz Bize Yeteriz Türkiyem Milli Dayanışma kampanyası kapsamında yapılan ödemeler,
- **Şartlı Eğitim Yardımı (ŞEY) kapsamında yapılan ödemeler,**
- Şartlı Sağlık Yardımı (ŞSY) kapsamında yapılan ödemeler,
- **Eşi Vefat Eden Kadınlara Yönelik Düzenli Nakdi Sosyal Yardım Ödemeleri,**
- Yaşlı ve Engellilere konutta teslim ödemeleri,
- **Öksüz, Yetim, Muhtaç Asker Aileleri ve Asker çocuğu yardım ödemeleri,**
- Yeni doğan bebek için annelere yapılan doğum yardımı ödemeleri,
- **Sosyal Yardımlaşma ve Dayanışma Vakıf Ödemeleri,**
- Öğrenci Burs Ödemeleri.

AİLE, ÇALIŞMA VE SOSYAL HİZMETLER

SON 18 YILDA BALIKESİR'E
AİLE, ÇALIŞMA VE SOSYAL HİZMETLER
KAPSAMINDA | 5,8 MİLYAR TL
YATIRIM VE DESTEK SAĞLADIK.

2,8 MİLYAR TL
SOSYAL YARDIM

1,8 MİLYAR TL
TEŞVİK

92,4 MİLYON TL
SOSYAL VE EKONOMİK DESTEK

172.332
İŞE YERLEŞTİRME

52.407
AKTİF İŞGÜCÜ PROGRAMLARINDAN YARARLANAN KİŞİ

1.358
İŞ SAĞLIĞI ve GÜVENLİĞİ PROFESYONELİ

2002 2020 AK İCRAATLARI

328.812
AKTİF SİGORTALI

5.036
ŞEHİT YAKINI VE GAZİYE
ÜCRETSİZ SEYAHAT KARTI

6.296
EVDE BAKIM YARDIMINDAN
FAYDALANAN KİŞİ

19.944
ASDEP HANE
ZİYARETİ

190
KORUYUCU AİLE
YANINDAKİ ÇOCUK

6
SOSYAL HİZMET
MERKEZİ (SHM)

#BirlikteBaşaracağız

Salgın döneminde, Aile, Çalışma ve Sosyal Hizmetler Bakanlığımızın **Sosyal Koruma Kalkanı** kapsamında;

- Kısa çalışma ödeneği,
- **Nakdi ücret desteği,**
- İşsizlik ödeneği,
- **Normalleşme Desteği,**

Sosyal destek programı ve BizBizeYeteriz Türkiyem bağış dağıtımı olarak Balıkesir ilimize yapılan toplam destek tutarı **386 milyon TL**'ye yaklaşmıştır.

SOSYAL DESTEK PROGRAMI (HANE)

FAZ 1	Ödeme Yapılan Hane	25.442
	Miktar(TL)	25.442.000
FAZ 2	Ödeme Yapılan Hane	26.473
	Miktar(TL)	26.473.000
FAZ 3	Ödeme Yapılan Hane	28.410
	Miktar(TL)	28.410.000

2002 2020 AK İCRAATLARI

BİZ BİZE YETERİZ TÜRKİYEM

HANE

Ödeme Yapılan Hane — 30.377

Miktar(TL) — 30.377.000

KISA ÇALIŞMA ÖDENEĞİ

ÇALIŞAN

Ödeme Yapılan Kişi — 29.110

Miktar(TL) — 152.566.230

NAKDİ ÜCRET DESTEĞİ

ÇALIŞAN

Ödeme Yapılan Kişi — 27.700

Miktar(TL) — 55.400.911

İŞSİZLİK ÖDENEĞİ

KİŞİ

Ödeme Yapılan Kişi — 10.322

Miktar(TL) — 47.928.515

NORMALLEŞME DESTEĞİ

ÇALIŞAN

Ödeme Yapılan Kişi — 25.076

Miktar(TL) — 19.409.861

Toplam

385.987.517 TL

AİLE VE TOPLUM HİZMETLERİ

Sosyal Hizmet Merkezlerini Yaygınlaştırıyoruz

Ailelerimizi Eğitim ve Danışmanlık Hizmetlerimizle Güçlendiriyoruz

- Ailenin korunmasını ve güçlendirilmesini, yürüttüğümüz tüm sosyal politikaların ve sosyal hizmetlerin odağına aldık.
- **Talep odaklı hizmetin yanı sıra, Aile Sosyal Destek Programı (ASDEP) ile arz odaklı hizmet modelini benimsedik.**
- Vatandaşlarımızın kolay erişimi için sosyal hizmetlerimizi bütüncül bir yaklaşımla Sosyal Hizmet Merkezlerimizde (SHM) tek çatı altında topladık.
- **Ailelerimizin sorun çözme kapasitesini artırmak, aile olmanın, yuva kurmanın sorumluluklarını aktarmak amacıyla ülke genelinde eğitim ve farkındalık çalışmalarımızı yoğunlaştırdık.**
- Aile, Çalışma ve Sosyal Hizmetler Bakanlığına bağlı hizmet veren ; 6 Sosyal Hizmet Merkezi **bulunmaktadır.**
- **Altıeylül**
- Ayvalık
- **Bandırma**
- Bigadiç
- **Edremit**
- Gönen

Aile Sosyal Destek Programı (ASDEP) kapsamında **19.944** hane ziyareti gerçekleştirilmiştir.

ÇOCUK HİZMETLERİ

- Çocukları Ailelerinin Yanında Desteklemeyi Önceliyoruz
- **Koruyucu Aileler Çocuklarımıza Yuva Oldu**
- Çocuklarımızın Sosyo-Kültürel ve Akademik Gelişimini Destekliyoruz

- Çocukların psikososyal gelişimleri için kurum bakımında büyük bir dönüşüm gerçekleştirdik.
- **Çok sayıda çocuğun barındırıldığı yurt ve yuvaları, aile ortamına yakın ev tipi yatılı birimler olan çocuk evleri ve çocuk evleri sitelerine dönüştürdük.**
- Aile temelli çocuk koruma anlayışımızla aile odaklı hizmetlerimizden yararlanan çocuk oranını yükselttik.
- **Koruma altındaki çocuklarımızı öncelikle aileleri yanında destekliyoruz.**
- Çocuk koruma sistemimizin en önemli ayağı olan koruyucu aile hizmetini yaygınlaştırdık.
- **İhmal, istismar, çocuk işçiliği vb. risklere karşı çocuklarımıza koruyucu ve önleyici hizmet sunmak amacıyla Mobil Çocuk Sosyal Hizmet Birimlerini faaliyete geçirdik.**
- Kurumlarımızda yetişen gençlerimizin kariyer hedeflerine ulaşması için onları destekliyoruz.
- **Çocuklarımızın bilişim teknolojilerini bilinçli, güvenli, sağlıklı, ahlâkî ve insani değerler çerçevesinde kullanımlarına yönelik mekanizmalar işletiyoruz.**

KURULUŞ BAKIMI ALTINDA BULUNAN ÇOCUK

Çocuk Sayısı

185

Toplam Harcama

103,5 Milyon TL

AİLESİ YANINDA DESTEK VERİLEN ÇOCUK

Çocuk Sayısı

1.451

Toplam Harcama

92,4 Milyon TL

KORUYUCU AİLE YANINDA BAKIMI SAĞLANAN ÇOCUK

Çocuk Sayısı

190

Koruyucu Aile

169

Toplam Harcama

20,7 Milyon TL

KADIN HİZMETLERİ

- **Kadınların Ekonomik ve Sosyal Hayata Katılımlarını Destekliyoruz**
- Kadınlara Yönelik Kurumsal Hizmet Birimlerimizin Kapasitelerini Geliştiriyoruz
- **Kadına Yönelik Şiddetle Mücadelemizi "Sıfır Tolerans" ilkesiyle sürdürüyoruz.**

- Kadınlarımızın her alanda daha aktif rol almaları, hak, fırsat ve imkânlardan eşit bir biçimde yararlanmaları için **"Güçlü Kadın, Güçlü Aile, Güçlü Türkiye"** anlayışımız ile kapsamlı çalışmalar sürdürüyoruz.

- Eğitim, Sağlık, Ekonomi, Karar Alma Mekanizmalarına Katılım ve Medya temel eksenleri gibi alanları kapsayan **"2018-2023 Kadının Güçlenmesi Strateji Belgesi ve Eylem Planı"nı** hazırladık ve uygulamaya başladık.

- Bugün 83 milyonluk nüfusumuzun yaklaşık yarısını oluşturan kadınlarımızın güçlenmesi noktasında en önemli alanlardan biri olan eğitimde büyük bir ilerleme kaydettik.

- Kadınlarımızın sağlık hizmetlerine erişim imkanlarını genişlettik.

- Kadınlarımızın karar alma mekanizmalarına etkin ve aktif katılımını destekliyoruz.

- Kadınlarımızın üretkenliklerini artırmak amacıyla **Kadın Kooperatiflerini** güçlendiriyoruz.

- Kadına yönelik şiddetle mücadelemizi, **"Sıfır Tolerans"** ilkesiyle en üst seviyede sürdürüyoruz.

- Şiddetin önlenmesi ve şiddet mağdurlarının etkin korunması için tüm taraflarla işbirliği içerisinde gerekli önlemlerin alınması ve uygulanması amacıyla; **2016-2020 yıllarını kapsayan Kadına Yönelik Şiddetle Mücadele 3. Ulusal Eylem Planını uygulamaya geçirdik.**

- Kadına yönelik kurumsal hizmet birimlerimizin kapasitelerini geliştiriyoruz.
- **Şiddet Önleme ve İzleme Merkezlerini (ŞÖNİM)** ülke geneline yaygınlaştırdık.
- Ayrıca, ilçe düzeyinde sosyal hizmet müdahalesi ve takibini sağlamak üzere Sosyal Hizmet Merkezlerimizde **"Şiddetle Mücadele İrtibat Noktaları"** oluşturduk.

AİLE, ÇALIŞMA VE SOSYAL HİZMETLER BAKANLIĞINA BAĞLI KADIN KONUKEVLERİ

8 YILDA

2.054 Kadın

937 Çocuk

OLMAK ÜZERE, 2.991 KİŞİYE HİZMET SUNULMUŞTUR.

ŞİDDET ÖNLEME VE İZLEME MERKEZLERİ

3 YILDA

3.440 Kadın

110 Erkek

388 Çocuk

OLMAK ÜZERE, 3.938 KİŞİ HİZMET ALMIŞTIR.

ENGELLİ VE YAŞLI HİZMETLERİ

- Aile Dostu Bakım Modellerini Hayata Geçirdik
- **Erişilebilirlik Konusunda Toplumsal Farkındalığı Arttırıyoruz**
- Kuşakların Birlikte Yaşadığı Bir Türkiye İçin Çalışıyoruz

18 yıllık iktidarımız döneminde engelli vatandaşlarımızı eğitimden çalışma hayatına, sanattan spora destekleyen önemli adımlar attık.

Engelli vatandaşlarımızın haklarını güvence altına alacak mevzuat değişikliklerini yaptık.

Engellilerimize yönelik politikalarımızı aile odaklı sosyal hizmet vizyonumuz doğrultusunda geliştiriyoruz.

Gündüz Engelsiz Yaşam Merkezlerimizi yaygınlaştırdık.

Engelli vatandaşlarımızın istihdamını; kamu atamaları, Korumalı İşyeri destekleri, Engelli İş Koçluğu, girişimcilik hibe destekleri gibi uygulamalarla kolaylaştırıyoruz.

Engellilerimizin başta eğitim ve sağlık olmak üzere her türlü hizmete kolaylıkla erişebilmesi için erişilebilirlik uygulamalarına hız verdik.

Yaşlılarımızın daha sağlıklı ve mutlu bir yaşam sürmeleri için bakım ve rehabilitasyon hizmetlerimizin kalitesini artırdık.

Engelli ve yaşlı vatandaşlarımızın şehir içi toplu taşımada ve şehirlerarası demir ve deniz yollarında ücretsiz/indirimli seyahat etmesini sağladık.

AİLE, ÇALIŞMA VE SOSYAL HİZMETLER BAKANLIĞINA BAĞLI;

2 Yaşlı Yaşamevinde	7 Yaşlı Bireye
HİZMET SUNULMAKTADIR.	

Ruhsatlandırılması, finansmanı ve denetimi Aile, Çalışma ve Sosyal Hizmetler Bakanlığı tarafından sağlanan

6 Özel Engelli Bakım Merkezinde	**Hizmet Alan 463 Kişi**
MEVCUTTUR.	

1 Huzurevi ile Yaşlı Bakım ve Rehabilitasyon Merkezinde **180 Yaşlı Bireye**

HİZMET SUNULMAKTADIR.

7 Özel Huzurevinde **255 Yaşlı Bireye**

HİZMET SUNULMAKTADIR.

Evde Bakım Yardımından **6.296 kişi**

FAYDALANDIRILMAKTADIR.

ÜCRETSİZ SEYAHAT UYGULAMASI KAPSAMINDA;

2020 YILINDA

2 Milyon TL Özel Halk Otobüsü Sahiplerine

Gelir Desteği Ödemesi Yapılmıştır.

ERİŞİLEBİLİRLİK İZLEME VE DENETLEME KOMİSYONU TARAFINDAN;

75 Erişilebilirlik Denetimi

18 Erişilebilirlik Belgesi

Düzenlenmiştir.

ŞEHİT YAKINI, GAZİ VE GAZİ YAKINLARIMIZIN **HER DAİM YANINDAYIZ**

- Bu toprağı vatan yapan kahramanlarımızın emanetleri emanetimizdir.
- **Şehit ailelerimizi ve gazilerimizi hiçbir zaman yalnız bırakmadık, bırakmayacağız.**
- Şehit yakınlarına tanınan istihdam hakkını birden ikiye çıkardık ve istihdam hakkı bulunmayan vazife ve harp malullerinin de bu haktan faydalanmalarını sağladık.
- **Terör mağduru sivil vatandaşlardan terör eylemleri nedeniyle hayatını kaybeden veya engelli hale gelenlere bir istihdam hakkı getirdik.**
- Ücretsiz seyahat kartı, elektrik ve su ücretlerinde indirim imkânından yararlananların kapsamını genişlettik.
- **Faizsiz konut kredisinden yararlanamayan vazife ve harp malullerinin de faizsiz konut kredisinden yararlanmalarını sağladık.**
- Şehitlerimizin anne ve babalarına aylık bağlanmada aranan muhtaçlık şartını kaldırdık.
- **Ek ödeme ve eğitim-öğretim yardımı alamayan vazife malullerinin bu imkândan faydalanmasını sağladık.**
- Başkasının bakımına ihtiyaç duyan gazilerimize sağlanan bakım desteğini asgari ücret net tutarının iki katına çıkardık.
- **Şehit yakınlarına araç alımlarında özel tüketim vergisi (ÖTV) muafiyeti sağladık.**
- Balıkesir ilinde 297 Şehidimiz, 1.036 Gazimiz bulunmaktadır.
- **İstihdam hakkı kapsamında 334 şehit yakını/gazi/gazi yakını/vazife malulü/vazife malulü yakını kamu kurumlarında istihdam edilmiştir.**

2002 2020 AK İCRAATLARI

SOSYAL YARDIMLAR

- **Sosyal Yardımlarımızın Kapsayıcılığını Artırdık**
- **Sosyal Yardım - İstihdam Bağlantısını Güçlendirdik**
- **"Çok Yüksek İnsani Gelişme" Seviyesine Ulaştık**

Sosyal yardımlarda reform niteliğinde adımlar attık.

Bütünleşik Sosyal Yardım Bilgi Sistemini hayata geçirerek, sosyal yardımlarda yeni bir dönem başlattık.

1.003 Sosyal Yardımlaşma ve Dayanışma Vakfımız ile ülkemizin her ilçesinde ihtiyaç sahibi vatandaşlarımızın yanında olduk.

Dezavantajlı kesimleri sosyal yardım şemsiyesi altına alarak tematik sosyal yardım programlarını hayata geçirdik.

Sosyal Yardım Programı

2002 » 4

2020 » 43

2002 2020 AK İCRAATLARI

Sosyal Yardım Kartı Projesi'ni hayata geçirdik.

Afet ve acil durumlardan etkilenen vatandaşlarımızın acılarını paylaşıp, sosyal yardım ve destek sağlayarak yanlarında olduk.

Sosyal yardım-istihdam bağlantısını güçlendirdik.

Birleşmiş Milletler İnsani Gelişme Endeksi'ne göre, "Çok Yüksek İnsani Gelişme" seviyesine yükseldik.

Sosyal Yardımdan Faydalanan Hane

2019
38.068

2020
82.828

Gıda, eğitim, sağlık, şartlı nakit transferi ile proje desteklerini içine alan sosyal yardımlar kapsamında **2003 yılından bugüne kadar** Balıkesir iline toplam;

2,8 Milyar TL
KAYNAK AKTARILMIŞTIR.

ÇALIŞMA HAYATI

Balıkesir ilinde **2020 yılı Temmuz ayı istatistiklerine göre;**

186.586
İŞÇİ

23.389
SENDİKALI İŞÇİ

Sendikalaşma oranı **%12.54**'tür.

BALIKESİR İLİNDE ÇALIŞAN MEMUR
38.821

2002 2020 AK İCRAATLARI

İŞ SAĞLIĞI VE GÜVENLİĞİ KÜLTÜRÜMÜZ GÜÇLENİYOR

İş sağlığı ve güvenliğinde sürdürülebilir bir iyileşme sağlayabilmek için iş sağlığı ve güvenliği kültürünü güçlendiriyoruz.

Sıfır iş kazası ve meslek hastalığı hedefi ile, toplumdaki tüm bireylerde güvenli davranış ve sağlıklı yaşam bilincini oluşturmaya yönelik çalışmalarımızı yoğunlaştırdık.

Uluslararası normlara uygun, risk odaklı, kapsayıcı ve önleyici yaklaşımı benimseyen müstakil bir İş Sağlığı ve Güvenliği Kanunu'nu yürürlüğe koyduk.

İş sağlığı ve güvenliği hizmetlerine erişimi kolaylaştırdık.

İş sağlığı ve güvenliği alanında profesyonel hizmet sunacak olan kişi ve kurumları yetkilendiriyoruz.

2020 yılı Aralık ayı itibarıyla;

998
İŞ GÜVENLİĞİ UZMANI

360
İŞYERİ HEKİMİ

6.470
İSG HİZMETİ ALAN İŞYERİ

SGK
SOSYAL GÜVENLİK KURUMU

SOSYAL GÜVENLİK

- **Sürdürülebilir Bir Sosyal Güvenlik Sistemi Kurduk**
- **Tüm Vatandaşlarımızı Genel Sağlık Sigortası Şemsiyesi Altına Aldık**

Sosyal Güvenlik Reformu ile bugünü ve gelecek on yılları planlayan, çocuklarımızın hatta torunlarımızın geleceğini garanti altına almayı başaran, sürdürülebilir bir sosyal güvenlik sistemi kurduk.

Anayasanın vatandaşlar için temel bir hak, hükümetler için asli bir sorumluluk olarak tanımladığı Genel Sağlık Sigortasını (GSS) hayata geçirdik.

Sağlık ve sosyal güvenlik sistemimizi tüm vatandaşlarımızı kapsayan, güçlü bir yapıya dönüştürdük.

Vatandaş odaklı hizmet anlayışımızla, vatandaşlarımıza yüksek standartlarda hizmet ulaştırmaya devam ediyoruz.

2002
Aktif Sigortalı Kişi
200.924

2020
Aktif Sigortalı Kişi
328.812

son 18 yılda **%64** seviyesinde artmıştır.

BALIKESİR ilinde bugüne kadar teşviklerden yaklaşık

99.062 İŞYERİ YARARLANMIŞTIR.

1,8 MİLYAR TL TOPLAM TEŞVİK TUTARI

2002 2020 AK İCRAATLARI

MESLEKİ YETERLİLİK BELGESİ İLE **ÇALIŞMA HAYATI DAHA GÜVENLİ, YARINLAR DAHA AYDINLIK**

MYK
MESLEKİ YETERLİLİK KURUMU

- **Nitelikli ve Belgeli İşgücü ile Türkiye Büyüyor**

İstihdam ve mesleki eğitim arasındaki bağı güçlendirmek, üretimde verimliliği ve kaliteyi artırmak amacıyla 857 ulusal meslek standardını ve 510 ulusal yeterliliği hazırladık ve yürürlüğe koyduk.

Uluslararası akredite sınav ve belgelendirme kuruluşu sayısını 238'ye çıkartarak çalışma hayatına yaklaşık 1,3 Milyon Mesleki Yeterlilik Belgeli nitelikli işgücü kazandırdık.

Mesleki Yeterlilik Belgesini diplomaların haricinde Türkiye'nin uluslararası tanınırlığı olan tek ulusal sertifikası haline getirdik. Mesleki Yeterlilik Belgelerinin 6 farklı dilde düzenlenmesini sağladık. Böylece nitelikli işgücümüzün Avrupa ülkelerinde istihdamını kolaylaştırdık.

MESLEKİ YETERLİLİK BELGESİ

» Balıkesir ilinde **14.402** vatandaşımız MYK Mesleki Yeterlilik Belgesi almıştır.

TÜRKİYE İŞ KURUMU

İŞKUR
TÜRKİYE İŞ KURUMU

- **İşe Yerleştirme Hizmetlerimizi Etkinleştirdik**
- **Özel Politika Gerektiren Gruplara Yönelik İşe Yerleştirme Faaliyetlerine Odaklanıyoruz**
- **İşgücümüze Nitelik ve Beceri Kazandırıyoruz, Meslek Sahibi Yapıyoruz**

İşgücümüzün mesleki niteliğini artırmak ve özel politika gerektiren grupları çalışma hayatına kazandırmak için aktif işgücü piyasası politikalarımızı ve programlarımızı çeşitlendirdik.

- **İşbaşı Eğitim Programı (İEP)**
- **Mesleki Eğitim Kursu (MEK)**
- **Girişimcilik Eğitim Programı (GEP)**
- **İş ve Meslek Danışmanlığı (İMD)**

gibi uygulamalarımızla istihdamı destekliyoruz.

Geçici bir süre ile istihdam edilemeyen vatandaşlarımıza gelir desteği sağlamak ve işsizlik riski taşıtyanların işten çıkarılmasını önlemek amacıyla pasif işgücü programlarımızı etkin bir şekilde uyguluyoruz.

2002 2020 AK İCRAATLARI

Özellikle koronavirüs salgını döneminde olmak üzere; **kısa çalışma ödeneği, nakdi ücret desteği, işsizlik ödeneği, yarım çalışma ödeneği ve iş kaybı tazminatı gibi programlarımızla çalışanlarımıza destek olduk.**

İş ve Meslek Danışmanlığı hizmetleri ile iş arayanlara ve işverenlere yönelik danışmanlık hizmetleri sunmaya devam ediyoruz.

İşgücü piyasası araştırmalarımızla işgücü piyasamızın ihtiyaçlarını tespit ediyoruz. Vatandaşlarımızın nitelik kazanarak daha kolay iş bulması için kurs ve programlar düzenliyoruz.

Balıkesir ilinde, İŞKUR aracılığıyla **2002'den günümüze toplam**

172.332

vatandaşımızın işe yerleşmesini sağladık.

2002 yılından günümüze kadar toplam

52.407 vatandaşımızın

mesleki eğitim kursları, işbaşı ve girişimcilik eğitim programlarından yararlanmasını sağladık.

YATIRIMLAR

Balıkesir ilinde, 2002 yılından bu yana **56,9 milyon TL yatırım tamamlanmıştır. 19,9 milyon TL** yatırım inşaat aşamasındadır.

İLETİŞİM MERKEZLERİ

Aile, Çalışma ve Sosyal Hizmetler Bakanlığımızın, faaliyetleri ile ilgili vatandaşlarımızın, her türlü soru, öneri, eleştiri, şikâyet ve taleplerini etkin ve hızlı bir biçimde çözüyoruz.

- **Alo 144 Sosyal Yardım Hattı**
- **Alo 170 Aile, Çalışma ve Sosyal Hizmetler İletişim Merkezi**
- **Alo 183 Aile, Kadın, Çocuk, Yaşlı ve Engelli Sosyal Destek Hattı**

ALO 144 SOSYAL YARDIM HATTI

ALO 170

ALO 183 Sosyal Destek Hattı

24/7

7/24 hizmet vermeye devam ediyor.

2002 2020 AKİCRAATLARI

ÇEVRE VE ŞEHİRCİLİK

BALIKESİR İLİMİZE

ÇEVRE VE ŞEHİRCİLİK BAKANLIĞI TARAFINDAN 2002-2020 YILLARI ARASINDA TOPLAM

7
MİLLET BAHÇESİ

1.554.681,52
MİLLET BAHÇESİ ALANI (M²)

27.343
YAPI DENETİMİ KAPSAMINDA DENETLENEN YAPI SAYISI

23.650.626
YAPI DENETİMİ KAPSAMINDA DENETLENEN ALAN (M²)

32
ATIK SU ARITMA TESİSİ

5
HAVA KALİTESİ İZLEME İSTASYONU

2002 2020 AK İCRAATLARI

www.akparti.org.tr

8.4 MİLYAR TL YATIRIM YAPTIK

418 SIFIR ATIK UYGULAMASINA GEÇEN KURULUŞ

10.384 KONUT

13 SPOR SALONU

6 ÖĞRENCİ YURDU

4 LİSE

4 HASTANE

80 TİCARİ ÜNİTE

16 CAMİ

9 İLKÖĞRETİM

2002 2020 AKICRAATLARI

ÇEVREYİ KORUYORUZ
ATIKLARI DEĞERLENDİRİYORUZ

- 1 Atık Elektrikli ve Elektronik Eşya İşleme
- 11 **Ambalaj Atığı Geri Kazanım**
- 16 Ambalaj Atığı Toplama ve Ayırma
- 1 **Bitkisel Atık Yağ Ara Depolama Tesisi**
- 1 Biyobozunur Atık İşleme –Biyometanizasyon
- 2 **Atık Kabul Tesisi**
- 1 Atık Yakma ve Beraber Yakma
- 2 **Düzenli Depolama-2. Sınıf (Belediye Atıkları ve Tehlikesiz Atık Düzenli Depolama)**
- 5 Ömrünü Tamamlamış Araç Geçici Depolama
- 1 **Tanker Temizleme**
- 6 Tehlikeli Atık Geri Kazanım
- 23 **Tehlikesiz Atık Geri Kazanım**
- 1 Tıbbi Atık Sterilizasyon
- 1 **PCB Arındırma Tesisi**

Düzenli Depolama-1. Sınıf (Tehlikeli Atık Düzenli Depolama)

- 2 **Maden Atığı Bertaraf- Depolama Kategori A tesisi hizmet vermektedir.**

Belediye atıklarının yönetiminin sağlandığı 1 adet II. Sınıf Düzenli Depolama Tesisi bulunmakta olup bu tesis ile **1.226.575 kişiye hizmet verilmektedir**.

ATIK SULARI ARITIYORUZ

Atık suların geri dönüşümünde önemli adımlar attık. Balıkesir İli'nde 2003 yılında yalnızca 3 adet olan atıksu arıtma tesisini 32'a çıkardık.

İl genelinde atıksu arıtma hizmeti alan nüfus 944.614 kişidir.

ATIK SU ARITMA TESİSİ

2003	3
2020	32

ALTYAPIYI GELİŞTİRİYORUZ
ÇEVRE KİRLİLİĞİNİ BİTİRİYORUZ

Çevre katkı paylarından yerel yönetimlere ayrılan payı artırdık. Çevre kirliliğinin önlenmesine yönelik yatırımlar kapsamında 2003-2020 yılları arasında Balıkesir İli için 2**0.380.157 TL ödenek ayırdık**. Bu dönemde Balıkesir İlindeki belediyelere **47** adet çevre temizlik aracı hibe ettik.

Balıkesir ilinde ayrıca AB çevre proje destekleri kapsamında 25,91 Milyon Avro tutarında yatırım yaptık.

TABİAT VARLIKLARINI
KORUYORUZ

Balıkesir İlinde korunan alan olarak; **68** adet doğal sit alanı, **1454** adet anıt ağaç **1** adet tescilli mağara bulunmaktadır. Ayrıca; **5** adet potansiyel doğal sit alanı çalışılmaktadır.

TEMİZ HAVA, SAĞLIKLI YAŞAM

5 Hava Kalitesi İzleme İstasyonu

Son 5 yılda

%39 Partikül madde ortalamasında

%7 Kükürtdioksit ortalamasında azalma sağlanmıştır.

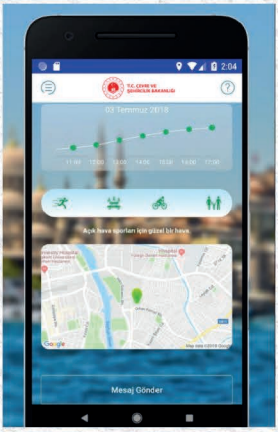

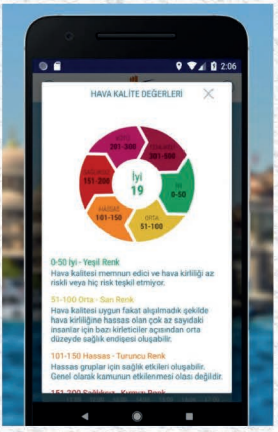

2002 2020 AK İCRAATLARI

KİMLİKLİ ŞEHİRLER
GÜVENLİ YAŞAM KENTSEL DÖNÜŞÜM

Son 18 yılda yapılan yatırım ve atılımlar Türkiye'yi ekonomik ve sosyal yönden ileriye taşıdı. Bu ilerleme hayatın her alanına yansıyor, yaşam kalitesi artıyor, eğitim seviyesi yükseliyor, yüzler gülüyor. Bu olumlu tablonun devamı ve vatandaşlarımızın hayat standartlarının daha da yükselmesi için Kentsel Dönüşüm hamlesini başlattık.

Kentsel dönüşümle;

Öncelikli afet riski altındaki alanların dönüşümü tamamlanacak, güvenilir, yalıtımı tam olarak sağlanmış, asgari konfor koşullarına sahip, enerji tasarrufu sağlayan ve çevre dostu yapılar inşa edilecek, yerel malzeme kullanımı teşvik edilecek, üretim sektörü hareketlenecek, yeşil çevre ve sosyal donatı alanlarıyla bütünleşen kent merkezlerimiz daha da güzelleşecek ve 24 saat yaşayan şehirler oluşturulacak.

Bu kapsamda;

– adet riskli alan,
30adet "Rezerv Yapı Alanı" alanı ilan edilmiştir.

2.389 adet binada **5.230** bağımsız birimin risk tespit yapılmıştır.

Bu binalardan **2.183 adedi** yıkılmıştır.

6306 sayılı Kanun kapsamında Dönüşüm Projeler Özel Hesabından kaynak aktarımı,
Kira yardımı,
Faiz desteği,

Uygulama ve diğer harcamalar için **24.144.687,34 TL** aktarılmıştır.

2002 2020 AK İCRAATLARI

HAZİNE TAŞINMAZLARI İLE
DAHA YEŞİL VE YAŞANABİLİR BİR ÇEVRE

2003-2020 döneminde, ağaçlandırma faaliyetlerini desteklemek amacıyla,**775 Bin 400 m²** yüzölçümlü, **11** adet taşınmazı kiraya verdik. Tarım ve Orman Bakanlığına ağaçlandırma ve orman olarak kullanılmak üzere **2 Milyar 666 Milyon 837 Bin m²** yüzölçümlü taşınmazı ve Belediyelere park bahçe rekreasyon alanı ve yeşil alan amaçlı kullanılmak üzere **10 Milyon 944 Bin m²** taşınmazı tahsis ettik.

TARIM VE HAYVANCILIK SEKTÖRÜNÜ
HAZİNE TAŞINMAZLARI İLE DESTEKLİYORUZ

Hazineye ait tarım arazilerinin satışı kapsamında 8 Milyon 459 Bin 900 m² yüzölçümlü, **4.177** adet tarım arazisi satarak **4.774** çiftçimizi tapularına kavuşturduk. Hazineye ait tarım arazilerinin ecrimisil bedelinin yarısı üzerinden doğrudan kullanıcılarına kiralanmasında toplam **837** çiftçimizle kira sözleşmesi imzaladık.

MÜLKİYET SORUNLARINI ÇÖZÜYORUZ

2B satışları kapsamında yaklaşık **174 Milyon 365 Bin m²** yüzölçümlü **36 Bin 341** adet taşınmazı satarak **44 Bin 431** hak sahibini tapularına kavuşturduk.

HAZİNE TAŞINMAZLARINI YATIRIM VE İSTİHDAMIN TEŞVİKİNDE KULLANIYORUZ

Eğitim yatırımları için Milli Eğitim Bakanlığına yaklaşık **5 Milyon 85 Bin m²**

Sağlık yatırımları için Sağlık Bakanlığına yaklaşık **1 Milyon 806 Bin m²** taşınmaz tahsis ettik.

SIFIR ATIK PROJESİ ÜLKE ÇAPINDA YAYGINLAŞIYOR

Cumhurbaşkanımız Sayın Recep Tayyip Erdoğan'ın eşi Sayın Emine Erdoğan hanımefendinin himayelerinde sürdürülen Sıfır Atık Projesi; az tüketen, israftan kaçınan, tükettiğini geri kazanan ve ekonomiye kaynak sağlayan bir yaklaşımla 2023 yılına kadar tüm Türkiye'de yerleşme ve yapılara yaygınlaştırılmış olacak. 100 bin kişiye doğrudan istihdam ve yıllık 20 milyar lira tasarruf sağlanacak.

Bugüne kadar İstanbul İlinde 16.679 adet kamu kurum ve kuruluşunda Sıfır Atık uygulamasına geçilmiştir. 3.046.994 kişiye eğitim verilmiştir.

YAŞANABİLİR ŞEHİRLER HEDEFİ
HEDEFİ KAPSAMINDA

- HER İLİMİZDE BİSİKLET YOLU
- YEŞİL YÜRÜYÜŞ YOLU
- ÇEVRE DOSTU SOKAK

2002 2020 AK İCRAATLARI

YAPI İŞLERİ FAALİYETLERİ

2003-2020 yılları arasında
Yapım
Proje
Onarım
Güçlendirme
vb. işler kapsamında toplam

308.369.622,98 TL
tutarında 112 adet iş bitirilmiştir.

Yapı denetim faaliyetler kapsamında;

Denetlenen Yapı Sayısı
27.343

Denetlenen Alan (m²)
23.650.626 m²

Denetlenmesi Devam Eden Yapı Sayısı
9.299

Denetlenmesi Devam Eden Alan (m²)
8.525.073 m²

2002 2020 AK İCRAATLARI

İLBANK OLARAK

2003-2020 YILLARI ARASINDA

BALIKESİR İLİNE

6.7 MİLYAR TL

DESTEK VERDİK

Yerel yönetimlerin talepleri ve verdikleri yetkiler doğrultusunda, kentsel alt ve üst yapı ihtiyaçları için projeler geliştiriyor, bu projelerin yapımı için finansman ve teknik destekler sağlıyoruz.

BALIKESİR İlindeki yerel yönetimlere 2003-2020 döneminde genel bütçeden ayrılan **4.888.120.280 TL** pay ile birlikte İller Bankası A.Ş 'nin bu dönemde BALIKESİR İli'ne yaptığı **1.805.057.420 TL**'lik yatırıma yönelik sağladığı kredi ve hibe ile destek miktarını toplam **6.693.177.700 TL**'ye ulaştırdık.

2002 2020 AK İCRAATLARI

KREDİ DESTEKLERİ VE HİBELER

İller Bankası tarafından **2003-2020 yıllarında**
513 adet iş için;

Kredi tutarı
1.584.560.531 TL

Hibe tutarı
220.496.889 TL

Toplam
1.805.057.420 TL
tahsis edilmiştir.

2002 2020 AK İCRAATLARI

TAMAMLADIĞIMIZ İŞLER

43 adet
Atık su sektöründe

33 adet
İçme suyu sektöründe

38 adet
Şehircilik sektöründe

89 adet
Üstyapı-diğer altyapı sektöründe

1.3 MİLYAR TL maliyetli toplam **203** iş bitirilmiştir.

DEVAM EDEN İŞLER

Atıksu sektöründe 3 adet

Şehircilik sektöründe **2 adet**

Üstyapı-diğer altyapı sektöründe 1 adet

Sözleşme bedeli **77.9 MİLYON TL** olan toplam **6 adet** iş devam etmektedir.

2002 2020 AK İCRAATLARI

GENEL BÜTÇEDEN AKTARILAN PAYLAR

İl, ilçe belediyeleri ve il özel idaresine 2003-2020 döneminde toplam **4.888.120.280 TL** pay tahakkuk etmiş, kesintiler düşüldükten sonra **3.820.546.711 TL** ilgili belediyelere ve il özel idaresine gönderilmiştir.

2003 - 2020 YILLARINDA

BALIKESİR'E 1.21 MİLYAR TL

TOPLU KONUT VE SOSYAL DONATI YATIRIMI YAPTIK

Kentsel ve kırsal alanda herkesin yeterli ve yaşanabilir konut sahibi olmasında öncü ve destekleyici rol üstlenen TOKİ,

Modern yaşamın gerektirdiği sosyal ve teknik özelliklere sahip,

Doğal ve kültürel değerlerle bütünleşmiş alanlarda alternatif modeller üreterek,

Öncelikle konutu olmayan dar gelirli insanların konut sahibi olmalarına destek oluyor.

10.384 KONUT
BALIKESİR İLİNE
HAYIRLI OLSUN

TOKİ öncülüğünde yürütülen Planlı Kentleşme Konut Seferberliği projesi kapsamında 2003-2020 yılları arasında ülke genelinde yapılan **200 milyar yatırımla; 1 Milyon konut ve 20.008 sosyal donatı rakamına ulaştık.**

Bu Kapsamda ;

- **10.384 Konut**
- 9 İlköğretim Okulu,
- **4 Lise,**
- 1 kreş
- **2 Sağlık Ocağı,**
- 2 Aile Sağlık Merkezi
- 13 Spor Salonu
- **4 Hastane**
- 16 Cami
- **80 Ticari Ünite**
- 6 Öğrenci Yurdu

kazandırdık.

2002 2020 AK İCRAATLARI

DEV PROJELERLE BALIKESİR İLİ'NİN ÇEHRESİNİ DEĞİŞTİRDİK

Ayvalık'a
120 konut, 300 Kişilik Yurt

Bandırma'ya
1.694 konut, 536 Kişilik Yurt binası

Bigadiç'e
322 konut 75 yataklı devlet hastanesi

Burhaniye'ye
164 konut

Dursunbey'e
606 konut 75 yataklı devlet hastanesi

Edremit'e
412 konut

Gönen'e
648 konut, 350 Kişilik Yurt, 75 Yataklı Hastane

2002 2020 AK İCRAATLARI

Manyas'a
516 konut

Sındırga'ya
748 konut ve 850 Yataklı Yeni Devlet Hastanesi inşa ettik.

Dursun Bey Üçeylül Mahallesine
160 konut Manyas İlçesi Kızık Mahallesine 625 Adet Konut, 2 Adet Ticaret Merkezi, 1 Adet Camii inşa ediyoruz.

50 Bin Konut Kampanyası kapsamında 1.160 konut, 100 Bin Konut Kampanyası kapsamında 3.500 konut inşa edeceğiz.

BALIKESİR MİLLET BAHÇELERİ

MİLLET BAHÇESİ FONKSİYONLAR VE ALANLARI

- Çocuk Oyun Alanı
- Piknik Alanları
- Etkinlik Alanları
- Yaya Yürüyüş Yolları
- Tematik Bahçeler
- Peyzaj Donatı Elemanları
- Bisiklet Yolları

İL	Millet Bahçesi Sayısı	Toplam Millet Bahçesi Alan (m²)
Balıkesir	7	1.554.681,52

SANAYİ VE TEKNOLOJİ

SANAYİ VE TEKNOLOJİ BAKANLIĞI OLARAK BALIKESİR İLİNDE SÜRDÜRÜLEBİLİR KALKINMAYI DESTEKLİYORUZ.

SON 18 YILDA BALIKESİR'E 538,8 MİLYON TL YATIRIM YAPTIK

Türkiye'nin kalkınması ve sanayisinin takibi, imalat sanayimizin desteklenmesi amacıyla **2.352** işletmeye sanayi sicil belgesi verdik.

KOSGEB DESTEKLERİ İLE KOBİ'LERİMİZİN ÖNÜNÜ AÇTIK.

KOSGEB faaliyetleri kapsamında;

2003-2020
5.2 BİN
İŞLETMEYE

97.8
MİLYON TL
DESTEK VERİLMİŞ

2003-2020
9 BİN
İŞLETMEYE

630.2
MİLYON TL
KREDİ HACMİ SAĞLANDI

2002 2020 AK İCRAATLARI

PLANLI SANAYİLEŞMEYİ **DESTEKLİYORUZ**

Balıkesir ilinde ; 2002 yılı ve öncesinde **4 OSB (Balıkesir, Bandırma, Balıkesir II, Gönen Deri İhtisas OSB)** kurulmuşken, 2002 yılı sonrası kurulan 4 OSB (Burhaniye Zeytin ve Zeytin Ürünleri İşleme İhtisas ve Karma OSB, Dursunbey OSB, Ayvalık Gıda ve Gıda İşlemeleri İhtisas OSB, Marmara Yüksek Teknoloji ve Makine İhtisas OSB) ile birlikte **2020 yılında kurulu toplam 8 OSB** olmuştur.

Bu OSB'lerde üretime geçen toplam **230 parselde yaklaşık 12.000 kişiye istihdam** sağlanmıştır. Tüm parsellerde üretime geçilmesiyle birlikte istihdamın yaklaşık **24.000 kişiye ulaşacağı** öngörülmektedir.

Bakanlığımız 2020 yılı Yatırım Programında **"102 hektar"** karakteristiği ile yer alan Dursunbey OSB, **"150 hektar+arıtma"** karakteristiği ile yer alan Balıkesir OSB Tevsii I. Etap ve **"50 hektar+Etüd"** karakteristiği ile Balıkesir Ayvalık Gıda ve Gıda İşlemeleri İhtisas OSB projeleri devam etmektedir.

2002
2020
AK İCRAATLARI

Bu projeler için 2021 yılı fiyatlarıyla 2002 yılı öncesi **153.766.985 TL**; 2002-2020 yılları arasında **95.124.394 TL** Bakanlık kredisi kullandırılmıştır.

Balıkesir ilinde; 09/05/2019 tarihli ve 1037 sayılı Cumhurbaşkanı Kararı ile Balıkesir ili Altıeylül ilçesinde yer alan yaklaşık 126,5 ha alanda kurulu Albayrak Turizm Seyahat İnşaat Ticaret Anonim Şirketi Özel Endüstri Bölgesi projesi ilan edilmiştir.

Balıkesir İlinde ; 2002 yılı ve öncesinde tamamlanmış olan toplam **1.850 işyerlik 5 SS'de** (Ayvalık, Bandırma (I + II. Bölüm), Bigadiç, Gönen (Yeşil Gönen), Merkez SS) 4.377 kişiye istihdam sağlanmış iken, 2002 yılı sonrası tamamlanan 2 SS (Bandırma III. bölüm, Edremit Oto Sanatkârlar SS) ile birlikte 2020 yılında toplam **2.128 işyerlik 7 SS'de yaklaşık 6.800 kişiye istihdam** sağlanmıştır.

Bakanlığımız 2020 yılı Yatırım Programında, **"247 işyeri, altyapı"** karakteristiği ile yer alan Balıkesir Altıeylül Ağaç İşleri SS projesi devam etmektedir.

BİLİM TEKNOLOJİ GELİŞİMİNİ **DESTEKLİYORUZ**

SON 18 YILDA **BALIKESİR'DE**
Teknoloji Geliştirme Bölgeleri kapsamında
30 Milyon destek verilmiştir.

1 Teknoloji Geliştirme Bölgesi

Bölgede **17** firmada
36 kişiye istihdam

Bölgede **3** proje tamamlanmıştır.
Bölgede **18** proje devam etmektedir.

11 Ar-Ge Merkezi kurduk.

2006-2016 yılları arasında **7 San Tez projesine**
2.6 Milyon TL destek sağladık.

2011 yılında 1 girişimcimize
97 bin TL Teknogirişim Sermaye Desteği verdik.

2016 yılında 1 projeye
18 bin TL Teknolojik Ürün Tanıtım ve Pazarlama Desteği verdik.

Balıkesir iline akademik destekler kapsamında 2002-2020 yılları arasında 2020 yılı sabit fiyatlarıyla toplam **29,1 milyon TL** destek sağladık.

2002 2020 AK İCRAATLARI

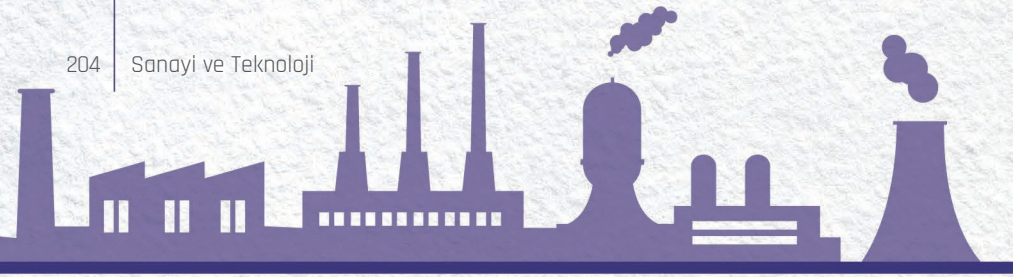

Balıkesir ilinde özel sektöre yönelik destekler kapsamında 2002-2020 döneminde 33 firmanın/üniversitenin/kuruluşun 68 projesine 2020 yılı sabit fiyatlarıyla toplam **52 milyon TL** destek sağladık
77,1 milyon TL'lik Ar-Ge hacmi oluşturduk.

Balıkesir ilinde 2012-2020 döneminde toplam 3 teknogirişim firmasının kurulmasını sağladık; bu firmalara 2020 yılı sabit fiyatlarıyla toplam
0,5 milyon TL bütçe tahsis ettik.

Balıkesir iline bilim insanı destekleri kapsamında 2002-2020 döneminde 2020 yılı sabit fiyatlarıyla toplam **9,4 Milyon TL** destek sağladık

Balıkesir ilinde bilim ve toplum faaliyetlerine 2007-2020 döneminde 2020 yılı sabit fiyatlarıyla toplam
5.9 milyon TL destek sağlamıştır.

Balıkesir ilinde Bilim Fuarları Destekleme Programı kapsamında 21.173 öğrencinin katkılarıyla
406 okulda,
9.922 bilim fuarı projesi destekledik.

Balıkesir iline uluslararası işbirliğine yönelik destekler kapsamında 2014-2020 Temmuz döneminde 2020 yılı sabit fiyatlarıyla toplam bin TL destek sağladık.

TÜKETİCİ GÜVENLİĞİNİ

SAĞLAMAK İÇİN DENETİM YAPIYORUZ

Sanayi ürünlerinin ürün güvenliği ve teknik mevzuatına uygunluğunu sağlamak amacıyla piyasa gözetimi ve denetimini yapmak ile görevlendirilen Metroloji ve Sanayi Ürünleri Güvenliği Genel Müdürlüğü sorumluluğunda, **Asansör, Basınçlı Ekipmanlar, Elektrikli Ekipmanlar, Enerji Verimliliği, Gaz Yakan Cihazlar, Makine, Otomotiv, ATEX, Kimyasallar ve Piroteknik ana ürün grupları olmak üzere 1700'ü aşkın ürün bulunmaktadır.**

Bu ürünlerin marka ve model çeşitliliği düşünüldüğünde, piyasada milyonlarca ürün bulunmakta ve gün geçtikçe ürün çeşitliliği artmaktadır. Bu kapsamda gözetim ve denetim faaliyetleri planlanırken; bir önceki yıl uygunsuzluğun sıkça rastlandığı ürünler, önceki yıllarda yaygın olarak denetimi yapılmamış ürünler, sektörel talepler, şikâyetler, RAPEX bildirimleri, kaza haberleri gibi birtakım hususları göz önünde bulundurulmaktadır.

Ürün güvenliği ve denetimi kapsamında tüketicilerimizin mal ve can güvenliğini tesis edebilmek maksadıyla Balıkesir ilimizde, 2015-2020* yılları arasında toplam 11.672 farklı üründe denetim faaliyeti icra edilmiştir. Bu denetimler sonucunda tespit edilen uygunsuz ürünler ile ilgili tedbirler ivedilikle alınmıştır.

2019 yılından itibaren uygulamaya alınan Yeni Piyasa Gözetimi ve Denetimi Stratejisi ile hayata geçirilen **"Üretici ve İthalatçılara Yönelik Bilgilendirme ve Rehberlik Programı"** kapsamında, yerli üreticilerimizin ve ithalatçılarımızın teknik mevzuata uyum seviyesini artırmak ve uygunsuz ürünleri kaynağında engellemek amacıyla, **2019-2020 yıllarında toplam 250 farklı firmada/şahısta bilgilendirme faaliyeti gerçekleştirilmiştir.**

Piyasada güvenli, kullanımda doğru ölçüm yapan yasal metroloji sisteminin takipçisiyiz.

Bakanlığımız görev alanında yer alan yasal metroloji (ölçü ve ölçü aletleri), hazır ambalajlı mamuller ve EPDK ile yapılan Protokol kapsamında akaryakıt/LPG ürünlerinin mevzuata uygun piyasaya arz edilmesi ve doğru kullanımlarının sağlanmasına yönelik olarak programlı, odaklı, ani, ihbar ve şikâyetler kapsamında muayene ve denetim faaliyetlerini icra etmektedir.

2010-2020 yılları arasında

Yasal Metroloji Alanından

118.761 adet
ölçü ve ölçü aleti denetimi

Hazır Ambalajlı Mamuller Alanında

1.209 denetim

Akaryakıt/LPG Piyasasında

5.572 denetim

2002 2020 AK İCRAATLARI

FİKRİ VE SINAİ MÜLKİYET HAKLARINDA GELİŞİM SAĞLADIK

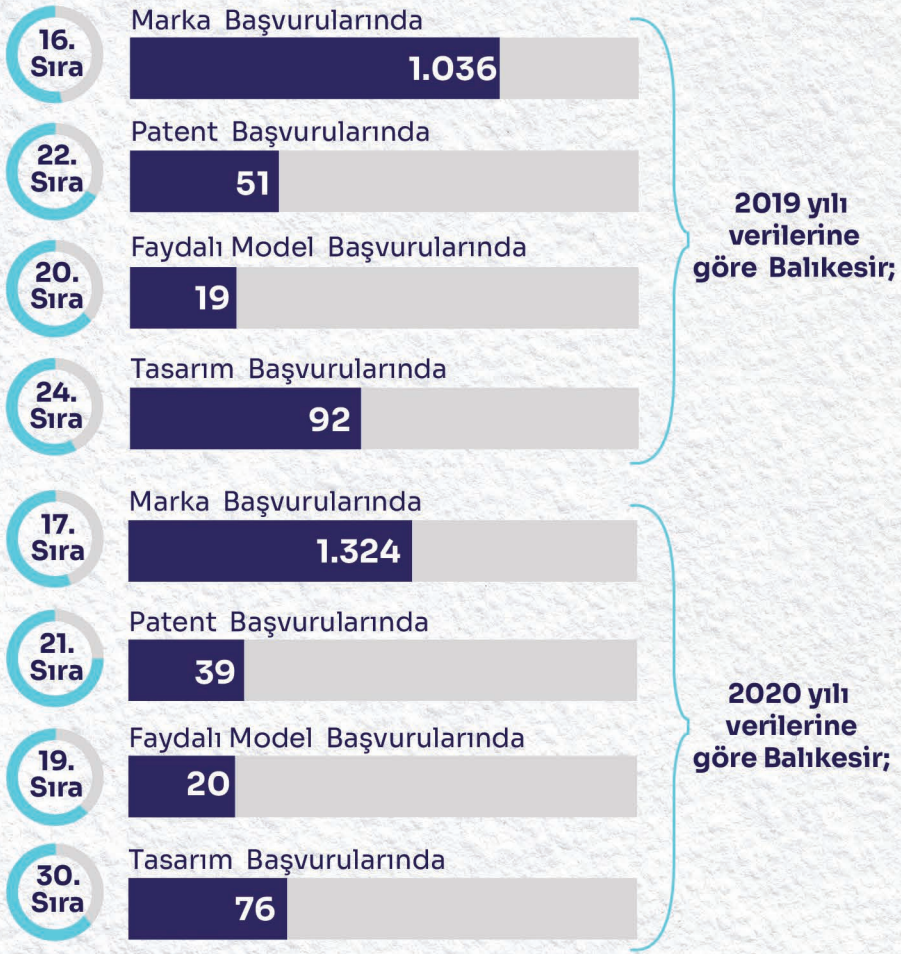

2020 yılı itibari ile Balıkesir iline ait **13 tescilli** coğrafi işaret bulunmaktadır.
2020 yılı itibari ile Balıkesir iline ait başvuru aşamasında olan **3 adet** coğrafi işaret bulunmaktadır.

TEST VE MUAYENE KABİLİYETİMİZİ ARTIRIYORUZ

Araç Kontrol merkezi kuruldu (işletmeci modeli ile).*Sanayicimizin, kurum ve kuruluşların ürün ve hizmet kapsamında ihtiyaçları doğrultusunda;

- **TSE Uygunluk Belgesi**
- **TSE K Uygunluk Belgesi**
- **Hizmet Yeterlilik Belgesi**
- **Helal Uygunluk Belgesi**
- **Ex Kalite Uygunluk Belgesi**
- **EO/E1 Formaldehit Emisyon Belgesi**ile sertifikalandırma işlemlerine devam edilmektedir.

161 adet TSE Standarda Uygunluk Belgesi

2 adet EO/E1 Formaldehit Emisyon Belgesi verilmiştir.

9 adet TSE K Uygunluk Belgesi

23 adet Helal Uygunluk Belgesi verilmiştir.

348 adet Hizmet Yeterlilik Belgesi,

2002 2020 AK İCRAATLARI

YATIRIM TEŞVİKLERİYLE İSTİHDAMI ARTIRIYORUZ

SON 18 YILDA

19.8 Milyar TL sabit yatırım tutarı
31.405 kişilik istihdam öngörülen
1.131 Yatırım Teşvik Belgesi düzenledik.

2019 YILINDA

2.4 MilyarTL sabit yatırım tutarı
2.052 kişilik istihdam öngörülen
69 Yatırım projesine destek olduk.

2020 YILINDA

4,2 Milyar TL sabit yatırım tutarı
2.427 kişilik istihdam öngörülen
120 Yatırım projesine destek olduk.

YERELİN GÜCÜNE İNANDIK
YEREL YÖNETİMLERE DESTEK VERDİK

Dünyada ve Türkiye'de son dönemde ortaya çıkan gelişmeler yönetim ve planlama anlayışlarında köklü değişiklikler meydana getirdi. Bu değişim sonucunda, yerel potansiyelleri yine yerel kaynaklarla planlamak ve uygulamak ilkesini temel almaya başladık. Bölgeler arasındaki farklılıkları gidermek amacıyla bölgesel projeleri hayata geçirdik.

GÜNEY MARMARA KALKINMA AJANSIYLA BALIKESİR GELİŞİYOR (GMKA)

Güney Marmara Kalkınma Ajansı Balıkesir ve Çanakkale'yi ekonomik, kültürel ve sosyal açıdan küresel bir kente dönüştürecek kalkınma stratejilerinin geliştirilmesinde ve hayata geçirilmesinde öncü olmak için kuruldu. Ajans, sürdürülebilir bölgesel kalkınmayı hızlandırmak ve bölge içi gelişmişlik farklarını azaltmak amacıyla;

- Bölge planları hazırlamak
- **Bölgeye yönelik stratejiler geliştirmek**
- Mal ve teknik destekler vermek
- **İşbirliği ve koordinasyon sağlamak**
- Yatırım tanıtım ve destek faaliyetler gerçekleştirmek
- **İzleme ve değerlendirme - tanıtım ve iletişim faaliyetleri yürütmektedir.**

2008-2020 arası

442 MİLYON TL
BÜTÇELİ

697
PROJEYE

270 MİLYON TL
HİBE DESTEĞİ

Ayrıca Güney Marmara Kalkınma Ajansı, Balıkesir ilimizde

457
PROJEYE

170 MİLYON TL
DESTEK

289 MİLYON TL
YATIRIM HACMİ

DESTEKLERİMİZLE BÖLGESEL REKABET EDİLEBİLİRLİĞİ GELİŞTİRİYORUZ

Rekabetçi Sektörler Programı kapsamında Tüm Türkiye'yi kapsayan

- COSME Programının Koordinasyonu Tanıtımı ve Yaygınlaştırılması Projesi
- **Ufuk 2020 - Faz II Teknik Destek Projesi**
- Suriye Krizi için Avrupa Birliği Güven Fonu'na Katkı Projesi

Toplam harcama tutarı **72.882.653,95 Avrodur.** Projenin uygulamaları devam etmektedir.

ADALET

BALIKESİR'DE
SON 18 YILDA ADALET PROJELERİNE

129.85 MİLYON TL | YATIRIM YAPTIK

272
Hakim ve Savcı

10.257.074 TL
UYAP Kapsamında yapılan yatırım tutarı

1.090
Toplam Adli Personel

118
Lojman Sayısı

2002 2020 AK İCRAATLARI

BALIKESİR'DEKİ
ADALET SARAYLARI
BİTEN PROJELER (2002-2020)

MERKEZ
- ADALET BİNASI

BANDIRMA
- ADALET BİNASI

GÖNEN
- ADALET BİNASI

SUSURLUK
- ADALET BİNASI

ERDEMİT
- ADALET BİNASI

DURSUNBEY
- ADALET BİNASI

GÖMEÇ
- ADALET BİNASI

2002 2020 AK İCRAATLARI

HAZIRLIĞI
DEVAM EDEN PROJELER

- BURHANİYE ADALET BİNASI
- **MERKEZ EK ADALET BİNASI**
- BİGADİÇ ADALET BİNASI
- **ERDEK ADALET BİNASI**

HAKİM VE SAVCI
SAYISINI HIZLA ARTIRDIK

Balıkesir'in merkez ve ilçelerindeki hakim ve savcı sayısını 272'ye çıkardık.

YARGI TEŞKİLATINDAKİ
İSTİHDAMI ARTIRDIK

Hakim ve savcı dışındaki adli personel sayılarını artırdık. **Balıkesir merkez ve ilçe adliyelerindeki tüm adli personel sayısı 1.090'dır. Ceza infaz kurumu personel sayısı 1.472'dir.**

DÜNYAYA ÖRNEK OLDUK
UYAP PROJESİ'Nİ HAYATA GEÇİRDİK

Adalet teşkilatımızı muhteşem bir yazılım alt yapısına kavuşturan UYAP ile vatandaşlarımız artık davalarıyla ilgili her aşamayı anında internet ve sms yoluyla takip edebiliyor.

UYAP kapsamında Balıkesir merkez ve ilçelerine 2002 yılından bu yana 10.257.074 TL yatırım yapılmıştır.

KÜLTÜR VE TURİZM

BALIKESİR İLİNDE SON 18 YILDA
93.6 MİLYON TL

KÜLTÜR, SANAT VE TURİZME YATIRIM YAPTIK

11.790
Kayıtlı Eser

24
Halk Kütüphanesi

501 Bin TL
Sinema Alanına Destek

127
Tiyatro Oyunu

46.146
Seyirci

379.797
İşletme Belgeli Tesislerde Konaklayan Kişi Sayısı
(2020 Kasım Ayı İtibariyle)

31
Mavi Bayraklı Plaj

138
Vakıf Eseri Restorasyonu

24
Kültür Varlıkları Restorasyonuna
6 Milyon TL

2002 2020 AK İCRAATLARI

2002-2020 Yılları Arasında, Balıkesir İlindeki Kültür Varlıklarının

- Proje
- Bakım
- Onarım
- Müze Teshir-tanzim ve Yapım İşleri
- Ören Yer Çevre Düzenleme İsleri

İçin Yaklaşık 28 Milyon TL Ödenek Ayırdık.

Bakanlığımız Döner Sermaye İşletmesi Merkez Müdürlüğü (DÖSİMM) tarafından Balıkesir iline;

- Kazı
- Kültürel Etkinlik
- İşletme Giderler
- Temizlik
- Güvenlik
- Yakacak Alımları

Diğer Hizmet Binası Bakım ve Onarım vb. giderler için 2004-2020 Yılları Arasında Yaklaşık 8.8 Milyon TL Ödenek aktarıldı.

KÜLTÜR VARLIKLARININ **KORUNMASINDA KAMULAŞTIRMA** ÇALIŞMALARI

Balıkesir ilimize Kamulaştırma çalışmaları için ;

2002 2020 **36.1 Milyon TL**

ödenek aktardık.

TARİHİMİZİ **GÜN YÜZÜNE ÇIKARTIYORUZ**

Balıkesir ilimizde 13.08.2020 tarihi itibariyle;

Bakanlar Kurulu Kararlı/ Cumhurbaşkanı Kararlı Türk **3**

5.2 Milyon TL

destek sağladık.

KÜLTÜR VARLIKLARIMIZ **TEŞVİKLERİMİZLE DAHA İYİ KORUNUYOR**

Gerçek ve tüzel kişilerin mülkiyetinde bulunan taşınmaz kültür varlıklarının korunması, bakım ve onarımı için;

2005 2020 **2.13 Milyon TL**

maddi destek sağladık.

MÜZELERDEKİ KAYITLI ESER SAYISINDA **ARTIŞ SAĞLADIK**

BALIKESİR MÜZELERİNDE KAYITLI OLAN ESER SAYISI

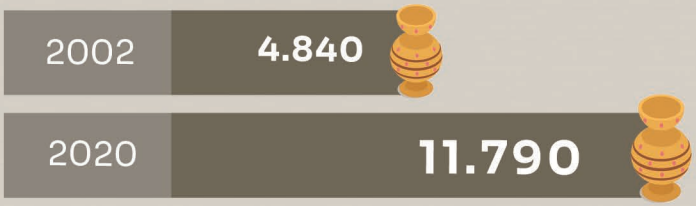

BALIKESİR'DAKİ VAKIF **ESERLERİMİZE SAHİP ÇIKTIK**

Bursa'daki vakıf kültür varlıklarının korunması amacıyla proje, bakım-onarım, restorasyon ve çevre düzenleme çalışmaları için 2002-2020 yılları arasında Vakıflar Genel Müdürlüğü bütçesinden yaklaşık **95,9 milyon TL** harcadık.

BALIKESİR
ZAĞNOS PAŞA CAMİ

- Eserin mülkiyeti Zağnos Mehmet Paşa Vakfı'na aittir.
- İlk kez 1461 yılında Zağnos Mehmet Paşa tarafından yaptırılmıştır. 1897 depreminden zarar görünce bugünkü cami Mutasarrıf Ömer Ali Bey tarafından yeniden inşa edilmiştir.
- Balıkesir'in en büyük camisi olup, kare plânlıdır. Düzgün yontma taş ve kesme taştan yapılmıştır. Ortada dört ayak üzerine oturtulmuş merkezi bir kubbe etrafında dört adet köşe kubbesi ve aralarında yarım daire tonozlar yerleştirilerek yapılmıştır. Caminin son cemaat yeri yoktur.
- Caminin ahşap kadınlar mahfili, kuzey koridoru boyunca uzanır. Ahşap yivli altı sütuna oturan mahfil, kafeslidir. Giriş kapısı dışarıdadır. Mihrap, son dönem Türk sanatı özelliklerini taşıyan en güzel örneklerdendir. Eserin restorasyonu 2015-2017 yılları arasında tamamlanmıştır.

BALIKESİR - AYVALIK
CUNDA HAMİDİYE CAMİ

Eserin mülkiyeti Vakıflar Genel Müdürlüğü'ne aittir.

1869 tarihinde inşa edildi.

Cunda Adasındaki tek camidir. Boyuna dikdörtgen planlıdır. Kuzey cephede sivri kemerlerle üç bölüme ayrılan son cemaat yeri vardır. İnşa malzemesi taştır. Tek şerefeli, taş minaresi batı cepheye bitişiktir.

Son cemaat yeri saçak altındaki zikzak desenli tuğla işçiliği ve kemerleri taşıyan sütunların bitkisel bezemeli başlıkları dikkat çekmektedir.Eserin restorasyonu 2013-2015 yılları arasında tamamlanmıştır.

BALIKESİR
YILDIRIM CAMİ

Eserin mülkiyeti Yıldırım Cami Vakfı'na aittir.

Balıkesir'deki Osmanlı dönemini simgeleyen ilk anıt eserdir. Yıldırım Bayezid tarafından 1388 yılında cami, medrese, misafirhane ve imaretten oluşan bir külliye şeklinde inşa edilmiştir.

Cami ve medrese, almaşık duvar ile çevrili bir avlu içinde yer almaktadır. Cami, giriş yönüne göre boyuna dikdörtgen planlı, düz tavanlı ve kırma çatılıdır. Tek şerefeli minaret ve son cemaat yeri bulunmaktadır. Harim mekânı beşerli iki sıra sütuna oturan yuvarlak kemerlerle ile üç sahına ayrılmıştır. Sütun başlıkları birbirinden farklı formda ve stildedir.

Eserin restorasyonu 2012-2014 yılları arasında tamamlanmıştır.

VAKIF GAYRİMENKULLERİNİN **DEĞERLENDİRİLMESİ**

Vakıflar Genel Müdürlüğümüzce 2002-2020 yılları arasında Balıkesir ilinde;

- **6 adet** vakıf taşınmazı "Kat Karşılığı İnşaat"
- **22 adet** vakıf taşınmazı "Yapım veya Onarım Karşılığı Kiralama"
- **5 adet** vakıf taşınmazı ise "Restorasyon veya Onarım Karşılığı Kiralama"

modeli ile değerlendirilerek atıl vaziyetten kurtarılmış ve yüksek gelir getirici taşınmazlar hâline dönüştürülmüştür.

KÜLTÜR YATIRIMLARINA **DESTEKLERİMİZ ARTARAK** DEVAM EDİYOR

Bakanlığımız dışındaki kamu kurum ve kuruluşları tarafından yürütülen kültür yatırımlarına destek olmak amacıyla 2009 yılında başlatılan **"Kamu Eliyle Yapılan Kültür Yatırımlarına Destek Projesi"** çerçevesinde Bursa ilinde;

4 Proje

3.47 MİLYON TL

HAYRİ VE SOSYAL
HİZMETLERİMİZİ KAT KAT ARTIRDIK

Vakıflar Genel Müdürlüğümüzce Balıkesir ilinde;

İmaret ve sıcak yemek hizmetinden yararlanan kişi

2004	400
2020	700

» 93 MİLYON 110 BİN TL HARCAMA

Vakıflar Genel Müdürlüğünden muhtaç aylığı alan kişi

2002	10
2020	123

» 7 MİLYON 243 BİN TL MUHTAÇLIK AYLIĞI ÖDEMESİ

Burs verilen öğrenci sayısı
(ilk-ortaokul-lise-yükseköğrenim öğrencileri)

2006	75
2020	352

» 2 MİLYON 230 BİN TL BURS HİZMETİ HARCAMASI

2002 2020 AK İCRAATLARI

KÜTÜPHANELER DAHA ETKİN HALE DÖNÜŞÜYOR

Balıkesir İlinde Bakanlığımıza bağlı **24** Halk Kütüphanesi ile vatandaşlarımıza hizmet verilmektedir.

Son 6 yılda;

- Ayvalık, Sındırgı, Ece Amca Çocuk Kütüphanesi, Kepsut ve Manyas İlçe Halk Kütüphanelerinin bakım ve onarım çalışmaları tamamlanarak hizmete açılmıştır.
- Balıkesir İl Halk Kütüphanesi ile Burhaniye İlçe Halk Kütüphanesinin yeni bina yapımları Bakanlığımız yatırım programına alınmıştır.

Balıkesir İli'ndeki kütüphane hizmet binalarının ve donatımlarının iyileştirilmesine yönelik **2002-2020** yılları arasında **2.472.088 TL** yatırım ödeneği gönderilmiştir.

KADİM KÜLTÜRÜMÜZÜ
GELECEK KUŞAKLARA AKTARIYORUZ

2002-2020 yılları arasında;
Halk kültürü alanında 13 alan araştırması yapılmıştır.

1592 adet bilgi ve belge;
Halk Kültürü Bilge ve Belge Merkezine kaydedilmiştir.

TÜRK SÜSLEME SANATLARI VE GELENEKSEL EL SANATLARIMIZI YAŞATIYORUZ

Türk süsleme sanatları ve geleneksel el sanatlarımızı yaşatıyor, kültürel değerlerimizin ülkemizin ekonomisine katkıda bulunmasını sağlıyoruz

2002-2020

TÜRK SÜSLEME SANATLARI KURS SAYISI :

4

AÇILAN GELENEKSEL EL SANATLARI KURS SAYISI :

51

EĞİTİM GÖREN KURSİYER SAYISI:

995

Kurslarımıza katılan gönüllülerden kendini geliştirmek ve sanatı yaşatmak isteyenler eğitim görevlisi olarak da görev alabilmektedirler. Böylelikle geleneksel sanatlarımızın aktarımında en önemli unsur olan sanatçının desteklenmesi ve yeni sanatçıların yetiştirilmesi gerçekleştirilmektedir.

Bu kurslara katılan kursiyerlerimizin önemli bir bölümü kültürel değerlerimizi yaşatmanın yanı sıra meslek sahibi de olarak hem ailelerinin hem de ülkemizin ekonomisine katkı sağlamaktadır.

2002 2020 AKTİF SANATLAR

KADİM KÜLTÜRÜMÜZÜ ve SANATLARIMIZI YAŞATMAYA YÖNELİK ETKİNLİK PROJELERİNİ DESTEKLİYORUZ

Kültürel değerlerimizin, küreselleşme ile birlikte, hızla değişmeye hatta yok olmaya başlaması nedeniyle, Bakanlığımızca belirlenen kültür politikaları çerçevesinde, kültürümüzün sahiplenilmesi; değişimi kucaklayan sağlıklı, ilkeli, gelişime odaklı kültür programlarıyla kaybolmaya yüz tutmuş kültürel miras niteliğindeki değerlerimizin özgünlüğünün korunması, yaşatılması, geliştirilmesi ve kuşaktan kuşağa aktarılması amacına yönelik projeler değerlendirilmekte ve mali destek verilerek hayata geçmeleri sağlanmaktadır. Bu çerçevede, öne çıkan projelere doğrudan katılım sağlanmakta, sanatçı desteği verilerek işbirliği içerisinde gerçekleştirilmektedir.

Kültür ve Turizm Bakanlığınca Yerel Yönetimlerin, Derneklerin Ve Vakıfların Projelerine Yapılacak Yardımlara İlişkin Yönetmelik kapsamında;

2002 2020

249 Kuruluşa

2.19 Milyon TL

Mali destek sağlanmıştır.

TURİZM SEKTÖRÜNÜN İŞ BAŞI

EĞİTİM TALEBİ ARTARAK DEVAM EDİYOR

Turizm sektöründe konaklama ve yeme-içme işletmelerinde çalışan personelin mesleki bilgi ve becerilerini geliştirmek ve hizmet kalitesini arttırmak amacıyla İşbaşı Eğitimi Kursları;

- Ön Büro,
- **Kat Hizmetleri,**
- Yiyecek ve İçecek Servisi,
- **Yiyecek Üretimi,**
- Yöneticileri Eğitici Olarak Yetiştirme Programı,
- **Ev Pansiyonculuğu Eğitimi Kursu.**

ile Kişisel Gelişim Seminerleri düzenlenmektedir. Söz konusu eğitimler sektör tarafından yoğun bir talep görmektedir. Bu yöndeki başvurular her geçen gün artmaktadır.

Bakanlığımızca turizm sektöründe hizmet kalitesini arttırmak amacıyla, konaklama ve yeme-içme işletmelerinde çalışan personele yönelik olarak düzenlenen "Mesleki Turizm Eğitim Programları"na;

2002 2020 **705 Sektör Çalışanı**

katılım sağlamıştır.

TURİZM SEKTÖRÜNDE İŞVERENLERİN VE ÇALIŞANLARIN UYUM YETENEKLERİNİN ARTTIRILMASI PROJESİ (TUYUP)

Kısa adı TUYUP olan, Avrupa Birliği Katılım Öncesi Yardım Programı IPA IV İnsan Kaynaklarının Geliştirilmesi Operasyonel Programı kapsamında hazırlanan **7.558.813 Avro** (%15 Türkiye %85 AB Katkısı) bütçeli **"Turizm Sektöründe İşverenlerin ve Çalışanların Uyum Yeteneklerinin Arttırılması Projesi (TUYUP)"** Bakanlığımız ile Çalışma ve Sosyal Güvenlik Bakanlığı arasında 10.05.2012 tarihinde imzalanan antlaşma çerçevesinde, Ocak 2014 tarihinde yürürlüğe girmiş olup, Temmuz 2016 tarihinde tamamlanmıştır.

Proje kapsamında düzenlenen eğitimlere 24 kişi katılmıştır.

FİKİR VE SANAT ESERLERİMİZE DESTEKLERİMİZE DEVAM EDİYORUZ

Ülkemizde fikir ve sanat eserlerinin etkin bir şekilde korunarak nitelikli üretimin teşvik edilmesine, kültür endüstrisinin büyümesi ve yurt dışına açılmasına, fikrî haklar sektörünün uluslararası rekabet gücünün yükseltilmesine destek verilmesi, ülkemizin bu alanda uluslararası platformlarda temsil edilmesi ve iş birliğinin güçlendirilmesi hedefiyle ülke genelinde, kültür endüstrilerinin gelişimine yönelik gerçekleştirilen projelere 5846 Sayılı Fikir ve Sanat Eserleri Kanunu'nun 44 üncü maddesi kapsamında mali destek sağlanmaktadır.

Bu kapsamda Telif Hakları ve Sinema Genel Müdürlüğünün ayrıldığı 2012 yılından itibaren Telif Hakları Genel Müdürlüğü bünyesinde 2012-2020 yılları arasında gerçekleştirilen faaliyet/projeye toplam **5.000 TL** mali destek sağlanmıştır.

SİNEMA ALANIDAKİ
18 ETKİNLİĞE DESTEK VERDİK

2002-2020 yılları arasında Balıkesir'de gerçekleştirilen;

18	Etkinlik	501.500 TL destek sağladık.

TOPLUM HAFIZASINI
KORUMAK İÇİN ÇALIŞTIK

Önem arz eden kişi, kurum ve kavramların toplum hafızasındaki yerini korumak maksadıyla 2009 yılında Kuva-i Milliye Heyeti Üyelerinin Anıt Mezarı için **30 bin TL** harcadık. 2006 yılında Albay Sami Bey Heykeli için Bandırma Belediye Başkanlığına **25 bin TL**, 2007 yılında Seyit Onbaşı Heykeli için Havran Kaymakamlığına **20 bin TL** ödenek aktardık.

HALKIMIZ TİYATROYLA
BULUŞUYOR

2002 2020	127 Temsil	46.146 seyirciye ulaşılmıştır.

BALIKESİR'DE
OPERA VE BALE

Devlet Opera ve Balesi Genel Müdürlüğünce Bursa ilimizde,

2002 2020	26 Adet Turne gerçekleştirilmiştir.

BALIKESİR
TURİZMDE ATAĞA KALKIYOR

Balıkesir'de yerel yönetimlerin turizm altyapı yatırım projelerine;

2002 2020 **17.2 MİLYON TL** destek sağladık.

Bu sayede Balıkesir'deki İşletme Belgeli konaklama tesisi sayısı, yatak kapasitesi ve tesislerde konaklayan kişi sayısı her gün artıyor.

İşletme Belgeli KonaklamaTesisi Yatak Kapasitesi

2002	2020
7.010	11.133

İşletme Belgeli Konaklama Tesisi Sayısı

2002	2020
62	95

İşletme Belgeli Tesislerde Konaklayan Kişi Sayısı

2002	2020
303.286	379.797

(2020 KASIM AYI İTİBARİYLE)

2002 2020 AKİCRAATLAR

BAKANLIK BELGELİ **SEYAHAT ACENTESİ SAYISI**

Balıkesir ilinde Bakanlık belgeli seyahat acentesi sayısı 2015 yılında 76 iken 2020 yıl sonu itibariyle 97 sayısına ulaşmıştır.

MAVİ BAYRAKLI **PLAJ SAYISINI ARTTIRDIK**

Balıkesir'de 2002 yılında **10** olan Mavi Bayraklı plaj sayısını 2020 yılında **31**'e yükselttik. İl'de **1** (bir) marinamızda Mavi Bayrak dalgalanmaktadır.

YAZILI BASIN **REKLAM KAMPANYASI**

Hedef pazarlarımızdaki en çok okuyucu kitlesine sahip yazılı basın mecralarında Balıkesir il sınırları içerisinde yer alan ülkemizin kültürel, tarihi ve turistik değerleri TV reklam kampanyasını destekleyen reklam ve advertoryaller ile yayınlanmıştır.

TANITIM **VE AĞIRLAMA**

- 2010 yılından beri Yunus Emre Enstitüsü tarafından uygulanan Yaz Okulları Projesi ile bugüne kadar **140** farklı ülkeden **3955** katılımcı Türkiye'nin farklı şehir ve üniversitelerinde ağırlandı.

- Düzenlenen son yaz okuluna Türkiye genelindeki **28** ilde **30** üniversite ev sahipliği yaptı. Türkçe bilgilerini Anadolu'nun kültürü ile harmanlayacak öğrenciler, Balıkesir ve pek çok ilde Türkçe eğitimin yanı sıra Türk kültürünü yakından tanıma fırsatı buldu.

YUNUS EMRE ENSTİTÜSÜ

YAZ OKULLARI PROJESİ İLE KÜLTÜRÜMÜZÜ **DÜNYA ÖĞRENCİLERİNE TANITIYORUZ**

2010 yılından beri Yunus Emre Enstitüsü tarafından uygulanan Yaz Okulları Projesi ile bugüne kadar;

140 Farklı ülke

3.955 Katılımcı

Türkiye'nin farklı şehir ve üniversitelerinde ağırlandı

Düzenlenen son yaz okuluna Türkiye genelendeki

28 ilde

30 üniversite

ev sahipliği yaptı.

2002 2020 AK İCRAATLARI

TARIM VE ORMAN

BALIKESİR İLİNE SON 18 YILDA

10 MİLYAR TL

TARIM VE ORMANCILIK ALANINDA YATIRIM VE DESTEK VERDİK

3.7 MİLYAR TL
TARIMSAL DESTEK

4.4 MİLYAR TL
BARAJ, SULAMA VE SU İŞLERİ ALANINDA YATIRIM

1.9 MİLYAR TL
ORMANCILIK ALANINDA YATIRIM

2.3 MİLYAR $
TARIMSAL İHRACAT (2003-2019)

KİMYEVİ GÜBREDE **%18,** YEMDE **%8** OLAN KDV'Yİ KALDIRDIK

27.852
GIDA DENETİMİ (2020)

2002 2020 AK İCRAATLARI

566.103
TARLA ÜRÜNLERİ ÜRETİMİ (2019)

863.327 TON
SEBZE ÜRETİMİ (2019)

236.625 TON
MEYVE ÜRETİMİ (2019)

1.666.055 TON
TOPLAM ÜRETİM (2019)

21
BARAJ

22
GÖLET

49
SULAMA TESİSİ

2
ARAZİ TOPLULAŞTIRMA TİGH

54
TAŞKIN KORUMA TESİSİ

2
HES TESİSİ

11
BAL ORMANI

1.22 Milyon
DEKAR ALANDA ÇALIŞMA YAPILARAK

151.2 MİLYON
FİDAN TOPRAKLA BULUŞTURULDU

Üretimden hasada, işletmeden satışa her aşamada üreticimizi destekledik. Gübre ve yemde KDV'yi kaldırdık, mazot maliyetinin yarısını desteklemeye başladık.

Sertifikalı tohum ve fidan kullanımını ve üretimini 13 yıldır destekliyoruz.

Genç çiftçilere hibe desteği sağlıyor, kırsal kalkınma destekleri ile tarımsal üretim tesislerinin kurulmasına %50 hibe veriyoruz. Tarımsal kredilerde faizleri düşürdük, tarımın birçok alanında üreticilerimize sıfır faizli kredi sağladık.

Verdiğimiz destekler ve yürüttüğümüz projeler ile hem bitkisel üretimi hem de hayvancılığı geliştiriyoruz, planlı ve kendimize yeterli üretimi hedefliyoruz.

Arazi toplulaştırma, güvenilir gıda, işletme bazlı danışmanlık sistemi, eğitim-yayım, tarımsal sigorta ve daha birçok alanda ürettiğimiz yenilikçi çözümlerle daha verimli bir zirai hayat inşa ettik, etmeye de devam ediyoruz.

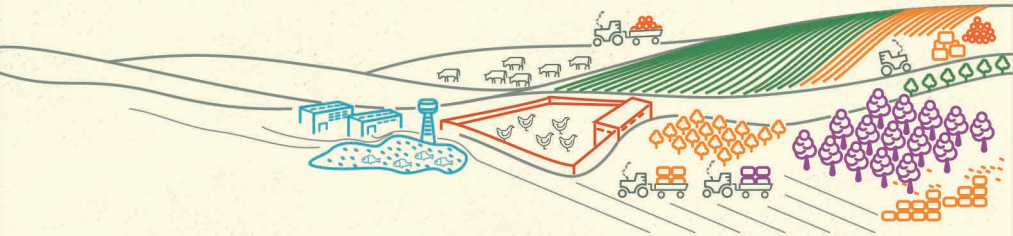

TARIMA VERİLEN DESTEKLERDE **REKOR ÜSTÜNE REKOR KIRDIK**

Balıkesir'e ayrılan tarımsal destek ödemeleri

18 YILDA

11.7 KAT ARTIŞ

2002	41.7 Milyon TL
2020	489.7 Milyon TL

Balıkesir'de çiftçilerimize toplam ödediğimiz destekler;

Mazot	272.7 Milyon TL
Gübre	155.1 Milyon TL
Toprak Analizi	3.2 Milyon TL

18 YILDA

Balıkesir'e toplam **561.6 MİLYON TL** prim desteği verdik.

2002	2.1 Milyon TL
2020	71.2 Milyon TL

GÜBRE VE YEMDE **KDV'Yİ KALDIRDIK**

Çiftçinin önemli üretim girdisi olan;

KDV'yi, Şubat 2016'da kaldırdık.

- **Kimyevi gübrede %18**
- **Yemde %8**

2019 yılında hububatta gübre desteğini % 100 artırdık. Gübre desteğine ilave olarak organik ve organomineral gübre kullanan üreticilerimize ilk defa 10 TL/da destek vermeye başladık.

Küçük Aile İşletmelerini **Destek Kapsamına Aldık**

Tarımda küçük aile işletmelerini yalnız bırakmadık, 2016 yılında destek kapsamına aldık.

5 dekar ve altı arazisi olan meyve, sebze, süs bitkisi-ıtri-tıbbi-aromatik bitki yetiştiricilerine dekar başına 100 TL destek veriyoruz.

Çiftçimiz önce Çiftçi Kayıt Sistemine (ÇKS) kaydını yaptırıyor, sonra desteğini alıyor.

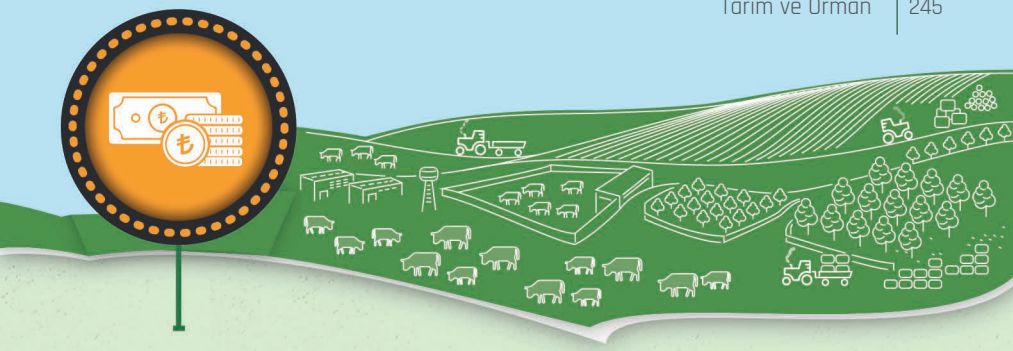

TARIMSAL KREDİ
KULLANIMINI KOLAYLAŞTIRDIK

2002 yılında %59 olan tarımsal kredi faiz oranlarını, sıfır ile %6,75 aralığına düşürdük, birçok tarımsal faaliyeti faiz indirimli kredi kapsamına aldık.
Çiftçimizi yüksek faiz yükü altında ezdirmedik, üretimin önünü açtık. Hayvancılık, sulama, sertifikalı tohumluk üretiminde faizsiz finansman dönemini başlattık, kredi faizlerini sıfırladık.

18 YILDA

Tarımsal Kredi Kullanımında

184 KAT ARTIŞ

2002	15.3 Milyon TL
2020	2.87 Milyar TL

Tarım politikalarımız ve sağlanan kolaylıklar sayesinde çiftçimizin kullandığı kredilerin geri ödenmesinin önündeki güçlükleri en aza indirdik.

2002 2020 AK İCRAATLARI

BALIKESİR'DE ZİRAAT BANKASI TARAFINDAN KULLANDIRILAN TARIMSAL KREDİLERİN GERİ DÖNÜŞ ORANI %68,67'DEN %99,10'E YÜKSELDİ

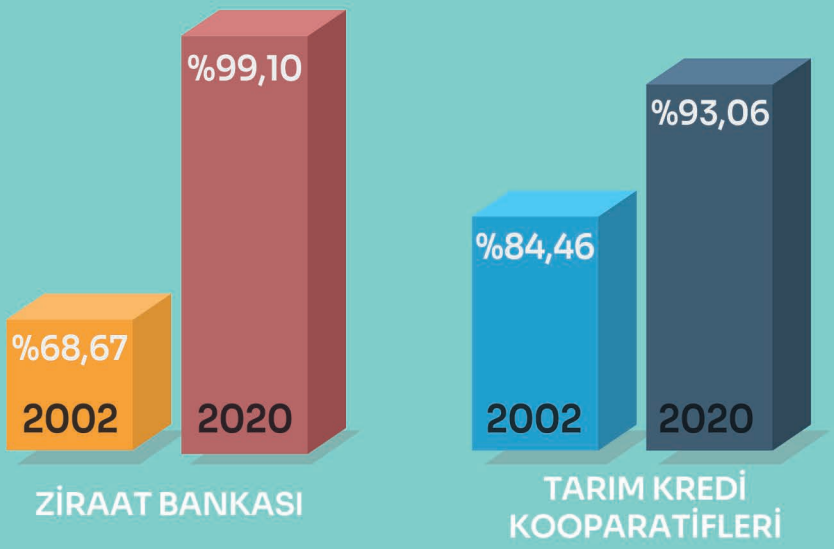

MAZOTUN YARISI SİZDEN, YARISI BİZDEN

Mazot maliyetinin **%50'si** destek olarak üreticilerimize ödüyoruz.

Urun bazında mazot tüketimleri ve maliyeti her üretim sezonunda hesaplayarak maliyetin yarısını üreticilere destek olarak veriyoruz.

Uygulama 2017 üretim döneminde başladı.

2017 ÜRETİM DÖNEMİNDE BAŞLADI

2002 2020 AK İCRAATLARI

TARIM ARAZİLERİMİZİ **KORUYORUZ**

SINIRLARI BELİRLENEN 265 OVAMIZI SİT ALANI İLAN ETTİK.BÖYLECE BU OVALARIN ETKİN KORUNMASINI SAĞLADIK.

Ülke bütününde arazi kullanım planlaması çalışmalarına başladık. Böylece Mutlak Korunacak Tarım Alanları (Mutlak Tarım Arazisi, Özel Ürün Arazisi, Dikili Tarım Arazisi) ve yatırımcılar için alternatif alanlar belirlenecek.

İhtilaflı, hisseli veya göç gibi sebeplerle ekilemeyen tarım arazileri ekilecek, kiraları mülk sahiplerine verilecek.

Tarlalar boş kalmayacak, tarıma elverişli her karış toprağın ekilmesini sağlayacağız.
Tarımın can damarı sulamadır. Sulama ile ilgili sorunları ilgili tüm birimlerimizde birlikte ele alıp çözeceğiz.

Sulama ve arazi toplulaştırma projeleri tek elden yürütülecek.
Böylece birbirini tamamlayan iki uygulamanın hızlıca sonuçlandırılması sağlanacak.

DOĞRU VE ETKİN GÜBRE KULLANIMI İÇİN **HAVZA BAZINDA GÜBRE KULLANIM REHBERLERİ HAZIRLANDI**

Havza Bazlı Destekleme Modeli kapsamında 945 havza için "Gübre Kullanım Rehberleri" hazırlandı. İl Müdürlüklerimizin web sayfalarında yayımladık.

Böylece üreticilerimiz, hangi havzada, yetiştirilecek bitkilere göre, ne miktarda ve yöntemde gübre kullanacağı konusunda ayrıntılı bilgiye sahip olacaktır.

Bu şekilde topraklarımızın aşırı gübreleme ile kirlenmesinin önlenmesi ve verimliliğin artmasına önemli katkı sağlanacaktır.

HAYVANCILIKTA **BÜYÜMEYİ YAKALADIK**

Büyükbaştan küçükbaşa, besiden süte, yemden arıcılığa kadar birçok alanı destek kapsamına aldık.

Son 18 yılda Balıkesir'de hayvancılık desteğini;

Balıkesir'e Verilen Hayvancılık Destekleri;

2002	7.3 Bin TL
2020	335.6 Milyon TL

SON 18 YIL'DA 2.08 MİLYAR TL

Bu dönemde Balıkesir'de toplam 2,08 milyar TL hayvancılık desteği verdik.

2002 2020 AK İCRAATLARI

Hayvancılıkta Yeni Desteklerle **Üretimi Teşvik Ettik**

4 ay ve üzeri yaşta işletmede bulunması şartı ilk kez destekleme kapsamına alınarak buzağı ve malak kayıplarının önlenmesini amaçladık.

Buzağı ve Malak başına ;

350 TL — **925 TL**

arasında destek sağlıyoruz

Üretici Örgütlerine tarımsal desteklerden ödenen hizmet bedellerini artırdık, örgütlenmeyi desteklemeye devam ettik.

Küçükbaş Hayvancılığı İlk Kez 2006 Yılında Destek Kapsamına Aldık, **Yeni Projelerle Daha da Geliştiriyoruz**

Küçükbaşa verilen destekleri her yıl artırdık.

- Anaç Koyun-Keçi Desteğini 22 TL baştan, 25 TL başa çıkardık.
- Küçükbaş sütüne daha fazla prim desteği ödüyoruz.

Koyun ve keçi yetiştiricilerimizin suru yöneticisi (çoban) ihtiyacını karşılamak için **"Sertifikalı Suru Yöneticisi Programını"** başlattık.

Suru yöneticisi (çoban) için kurslar düzenliyor, başarılı kursiyerlere sertifika veriyoruz.

Sertifikalı Sürü yöneticisi (çoban) çalıştıran ve çobanının SGK primlerini yıl içinde;

- **5 ay** ödeyen işletmelere
- Yılda **5.000 TL** destek veriyoruz.

2002 2020 AK İCRAATLARI

BALIKESİR İLİ DÜVE ALIM **DESTEĞİNDEN YARARLANIYOR**

TÜRKVET'e kayıtlı sığır işletmesi olan yetiştiricilere, damızlık gebe düve/manda alımı ve 8-15 aylık damızlık dişi sığır/manda alımı için en az 1 baş, en fazla 10 baş olmak üzere bakanlıkça belirlenen alım bedelinin %40'ı oranında destekleme verilecek.

BALIKESİR İLİ DAMIZLIK DÜVE **ÜRETİM MERKEZİ OLUYOR**

Balıkesir ilinde en az 500 kapasiteli damızlık gebe düve üretim merkezleri kuruluyor.
İnşaat yatırımlarına, alet-ekipman ve buzağı alımına %50 hibe veriliyor.
Üreticiler damızlık ihtiyacını bu merkezlerden temin edecek.

Hayvan Hastalıklarıyla **Etkin Mücadele Devam Ediyor, Hastalıktan Ari Bölgeleri Genişletiyoruz.**

- Trakya'da şap hastalığı yönünden elde edilen aşılı arilik statüsü genişliyor.
- 2023 'e kadar Anadolu'da şap hastalığı yönünden aşılı arilik; Trakya'da ise aşısız arilik hedefleniyor

MERALARIMIZI ISLAH EDİYOR
YEM BİTKİLERİ ÜRETİMİNİ DESTEKLİYORUZ

Daha verimli bir hayvansal üretim için mera ıslah çalışmalarına büyük önem verdik.

34 Proje Kapsamında **82.751 Dekar Alanda**

Mera Islah Çalışmasını Tamamladık.

18 YILDA

272.7 milyon TL

Yem Bitkileri Desteği Ödedik.

SUNİ TOHUMLAMA İLE HAYVANSAL ÜRETİMİ ARTIRDIK

Hayvan ıslahında en etkili yöntem olan suni tohumlama çalışmalarına hız verdik.

18 YILDA

3.277 Milyon Adet

Suni Tohumlama Yapılmasını Sağladık.

Böylece, yüksek verimli saf sığır ırklarının sayısını artırdık, daha verimli hayvansal üretimi tesis ettik.

Tarım İletişim Merkezi (TİMER) İle Üreticilerimizin Sorun, Görüş ve Önerilerini Alıyor ve Hızlıca Değerlendiriyoruz

Tarım İletişim Merkezi (TİMER) ile üreticilerimizin sorun, görüş ve önerilerini alıyor ve hızlıca değerlendiriyoruz.

Tarımsal hizmetlerin etkin ve hızlı bir şekilde ulaşması ile bürokratik işlemlerin azaltılması amacıyla bakanlığımız bünyesinde "TIMER" uygulamasını başlattık.

Başta çiftçilerimiz olmak üzere tüm vatandaşlarımız her türlü istek, şikayet ve önerilerini **ALO 180 TIMER** hattına iletiyor. talep ve şikayetler en hızlı şekilde değerlendiriliyor ve geri dönüş yapılarak bilgi veriliyor.

KIRSAL KALKINMA HAMLESİNİ BAŞLATTIK

Ulusal kaynakları kullandığımız %50 hibeli Kırsal Kalkınma Destekleri artarak devam ediyor.

- Tarımsal Ürünlerin İşlenmesi
- Paketlenmesi
- Depolanmasına Yönelik Yatırımları
- Makine-ekipman Alımları
- Damla ve Yağmurlama Sulama Sistemleri

18 YILDA Kırsal Kalkınma için **Balıkesir'e;**

65.3 MİLYON TL HİBE DESTEĞİ VERİLDİ

BU HİBELERLE;

- **157** YENİ TARIMSAL SANAYİ TESİSİ KURULDU
- **1.323** KİŞİYE İSTİHDAM SAĞLANDI
- **31** DAMLA VE YAĞMURLAMA SULAMA TESİSİ KURULUMU DESTEKLENDİ.

2002 2020 AKİCRAATLARI

BALIKESİR IPARD HİBELERİYLE BULUŞTU

- **Balıkesir'in, IPARD kapsamında** kırsal kalkınma hibelerinden faydalanması sağlandı.
- **AB hibe fonlarını yatırımcılarla buluşturan Tarım ve Kırsal Kalkınmayı Destekleme Kurumu, Balıkesir İl Koordinatörlüğü kuruldu.**
- IPARD ile Balıkesir'de; et, süt, meyve-sebze, su ürünleri ile kırsalda ekonomik faaliyetlerin çeşitlendirilmesini içeren 16 sektördeki yatırımlar destekleniyor, kırsal alanda yapılan yatırımlara hibe desteği veriliyor.
- **IPARD kapsamında Balıkesir'de** bugüne kadar toplam yatırım tutarı **299,5 Milyon TL olan 268 projeye 93,4 Milyon TL** hibe sağladık, 1.496 kişiye yeni istihdam oluşturduk.
- **IPARD ile Balıkesir'de tarım ve kırsal alanlarının kalkınması destekleniyor, ekonomi ve istihdama katkı sağlanıyor.**

IPARD kapsamında **Balıkesir'de**

93.4 **MİLYON TL**

hibe sağladık.

GENÇ ÇİFTÇİLERİMİZE 30 BİN TL HİBE SAĞLADIK

- Hayvancılık
- Bitkisel Üretim
- Yerel Ürünler
- Tıbbı-Aromatik Bitkiler
- Bir çok alanlarda gençlere hibe veriyoruz

- Genç nüfusun köyde yatırım yapmasını ve tarımsal nüfusun gençleşmesini sağlayacak köye dönüş projeleri başlattık.
- Gençlere **30 bin TL** hibe desteği **2016** yılında uygulamaya geçirdik.
- Hayvancılıktan bitkisel üretime, yerel ürünlerden tıbbı-aromatik bitkilere kadar bir çok alanda gençlere hibe veriyoruz.

BALIKESİR'DE

789
Genç
Girişimciye

23.7 Milyon TL
Hibe
Sağladık

ÇEVRE AMAÇLI TARIMSAL ARAZİLERİN KORUNMASI (ÇATAK) PROJESİNİ HAYATA GEÇİRDİK

- 2006 yılında başlatılan ve tarımın neden olduğu çevre sorunları ile mücadele edilmesi amaçlayan **"Çevre Amaçlı Tarım Arazilerinin Korunması (ÇATAK) Projesi'ne** 2010 yılında Balıkesir'i dahil ettik.
- Balıkesir'de, üretirken çevreye saygılı, doğal dengeyi gözeten ve yanlış tarım uygulamalarının neden olduğu sorunların çözümünü esas alan projeleri uygulayan üreticilere destek sağladık.
- **ÇATAK Projesi kapsamında** Balıkesir'de bugüne kadar toplam **1,2 milyon TL** destek ödedik. Tarım arazilerimizin korunmasına yönelik önemli bir adım attık.

ÇATAK Projesi kapsamında
SON 18 YILDA Balıkesir'de

1.2 MİLYON TL

destek ödedik.

TARIMSAL KALKINMA KOOPERATİFLERİNİ DESTEKLEDİK

Balıkesir'de

23 Tarımsal Kalkınma Kooperatifine

28.3 Milyon TL kredi desteği sağladık.

- Üreticilerin birleşip güçlenmesine katkıda bulunduk.
- Tarımsal kooperatiflerinin borçlarını yapılandırdık.
- Tarımsal Kalkınma Kooperatiflerinin Bakanlığa olan borçlarını **2017** yılında yapılandırdık.

Tarımsal Kooperatiflerinin

- **755 Milyon TL** olan borcu,
- **10 yıl** da ödenecek şekilde taksitlendirildi.

Türkiye genelinde 1.157 kooperatifin ve 32.717 ortağının borcu bu yapılandırmadan faydalanıyor.

SERTİFİKALI TOHUM VE FİDAN DESTEKLERİYLE **VERİM VE KALİTEYİ YÜKSELTTİK**

Sertifikalı tohum ve fide/fidan kullanımı ve üretimi destekleniyor.

Balıkesir'de son 18 yılda;

- Sertifikalı Tohumluk
- Sertifikalı Fide/Fidan Kullanan Çiftçilerimize

35.2 MİLYON TL DESTEK VERDİK

Sertifikalı tohumluk üretimine

2008 yılından bugüne toplam **17.6 milyon TL** destek verdik.

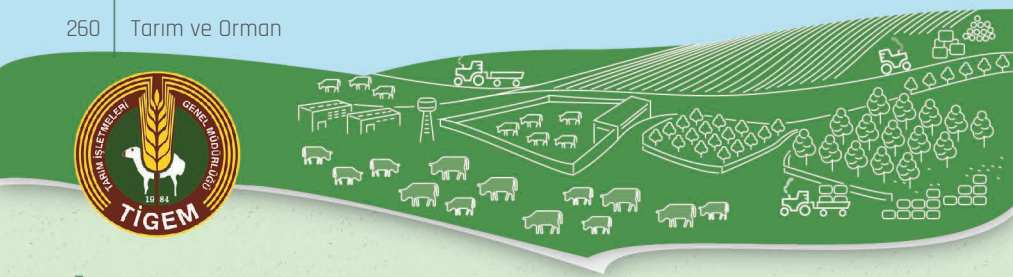

TİGEM'in Ürettiği Kaliteli Tohumluk ve **Damızlıkları Üreticimize Ulaştırdık**

Son 18 yılda;

- **67.439** Ton Hububat
- **1.125** Ton Yem Bitkisi Tohumu Dağıtıldı.

Hayvan yetiştiricilerine

- **896** Damızlık Büyükbaş
- **1.629** Damızlık Küçükbaş Tahsis Edilmiştir.

Genç Çiftçi Projesi kapsamında

- **2.440** Büyükbaş
- **5.249** Küçükbaş dağıtımı gerçekleştirildi.

- Üretici Şartlarında Sözleşmeli Küçükbaş Hayvancılık Projesi (300 Koyun Projesi) kapsamında **1.248 küçükbaş** damızlık dağıtımı gerçekleştirilmiştir.

- Sertifikalı tohumluk kullanımını yaygınlaştırmak ve tohumluğa kolay ulaşımı sağlamak amacıyla **Balıkesir'de 3 adet TİGEM bayisi oluşturulmuştur.**

- İl sınırları içerisindeki Tahirova Tarım İşletmesi **2013 yılında** özel sektör yatırımlarına açılmış, kiracı firma tarafından 94 **Milyon TL'lik** yatırım yapılmış, yapılan yatırımlar ve teknolojik yenilenmeler neticesinde verim ve üretimde önemli artışlar sağlanmıştır.

TARIM SİGORTASI İLE ÇİFTÇİMİZ GÜVENLE ÜRETİM YAPIYOR

Tarım Sigortaları Uygulamasını 2006 Yılında Başlattık.

- Doğal afetlerden etkilenen üreticilerin mağduriyetlerini gidermek üzere 70 yıllık bir rüya olan Tarım Sigortaları uygulamasını 2006 yılında başlattık.
- Poliçe bedelinin %50'sini hibe olarak karşıladık.
- Bu hibe oranı İlçe Bazlı Kuraklık Verim Sigortasında % 60 açık alanlarda yetişen meyvelerde don riski için %67'ye kadar çıkıyor.

BALIKESİR'DE
Bugüne Kadar Toplam

174.1 MİLYON TL
poliçe desteği

131.5 MİLYON TL
hasar tazminatı ödedik.

TARIM SİGORTALARININ KAPSAMINI GENİŞLETTİK YENİ UYGULAMALARI BAŞLATTIK

Devlet destekli tarım sigortaları uygulamaları her yıl çıkarılan Cumhurbaşkanı kararı ile kapsama alınacak riskler ürünler ve bölgeler ile prim desteği oranları belirlenmektedir. Bu kapsamda 2020 yılı uygulamaları 25.12.2019 tarihli Resmi Gazetede yayımlanan 1902 sayılı Cumhurbaşkanı kararı ve yeni uygulamalar ile;

Bitkisel Ürün Sigortasında;

Dolu ana riski ile birlikte fırtına, hortum, yangın, heyelan, deprem, sel ve su baskını ek riskleri dolu paketi halinde verilir. Bu sayılan risklere ilave olarak, isteğe bağlı olmak üzere;

- Açık alanda yetiştirilen meyveler ve yağgülü için **Don Riski,**

- **Yaban Domuzunun** Tarla ürünlerine, sebzelere ve çilek ürününe verdiği zararlar,

  Kiraz, incir ve üzüm ürünlerinde **Yağmur Riskleri,**

- Mısır (tatlı), biberiye, ketencik, çamfıstığı ürünleri, agaç-fidan sigortasında çay, çamfıstığı ve sumak ürünleri dolu paketine dadil edilmiş, ayrıca isteğe bağllı olarak sumak ürününde "don" riski Tarım Sigortaları Havuzu tarafından teminat altına alınmıştır.

İlçe Bazlı Kuraklık Verim Sigortasıyla;

- 2017 yılında kapsama alınan kuru alanlarda üretimi yapılan;
- Buğday ürünü ve sertifikalı tohumluğuna ilave olarak, 2018 yılında ülke genelinde ilk defa kuru alanlarda üretimi yapılan
- "Arpa, çavdar, yulaf ve tritikale ürünleri ile bu ürünlerin sertifikalı tohumluklarına verilen kuraklık teminatının kapsamı
- 2019 yılında genişletilerek nohut, kırmızı mercimek ve yeşil mercimek ile sertifikalı tohumluk üretimleri de",
- "Kuraklık, don, sıcak rüzgar, sıcak hava dalgası, aşırı nem, aşırı yağış" gibi risklerin neden olduğu verim azalışları da teminat kapsamına alınmıştır.

Büyükbaş Hayvan Hayat Sigortasında;

Büyükbaş hayvanlar için ölüm riski ve ek olarak isteğe bağlı olmak üzere;

- İhbarı mecburi hayvan hastalıklardan,
- **Mavi Dil, Sığırların Sungerimsi Beyin Hastalığı (BSE),**
- Rift Vadisi Humması,
  Bulaşıcı Sığır Plorapnomonisi (Contagious bovine pleuropneumonia),
- **Enzootik Sığır Loykozu,**
- Geyiklerin Epizootik Hemorajik Hastalığı (EHD)
- **Bulaşıcı Stomatitis (Vezikuler Stomatitis) hastalıkları,**
- Her türlü kaza, vahşi hayvan saldırısı, yılan ve böcek sokması, he türlü doğal afetler ve güneş çarpması, hırsızlık ve terör riskleri teminat kapsamına alınmıştır.

Küçükbaş Hayvan Hayat Sigortasında;

Küçükbaş hayvanlar için ölüm riski ve ek olarak isteğe bağlı olmak üzere;

- İhbarı mecburi hayvan hastalıklardan,
- **Mavi Dil, Koyun ve Keçi Vebası (PPR),**
- Koyun, Keçi Çiçeği, Scrapie,
- **Rift Vadisi Humması,**
- Geyiklerin Epizootik Hemorajik Hastalığı (EHD),
- Her türlü kaza, vahşi hayvan saldırısı, yılan ve böcek sokması, he türlü doğal afetler ve güneş çarpması riskleri ile isteğe bağlı hırsızlık ve terör riskleri teminat kapsamına alınmıştır.

Kümes Hayvanları Hayat Sigortasında;

Kapalı sistemde üretim yapılan, bio-güvenlik ve hijyen tedbirleri alınmış tesislerde yetiştirilen kümes hayvanları ile açık ve yarı açık sistemde yetiştirilen kümes hayvanları için ölüm riski;

- İhbarı mecburi hayvan hastalıklardan,
- **Pullorum ve Kanatlı Tifosu (Tavuk Tifosu) hastalıkları,**
- Her türlü kaza ve zehirlenmeler ile doğal afetler, yangın ve infilak riskleri teminat kapsamına alınmıştır.

Arıcılık Sigortasında;

- Arıcılık Kayıt Sistemine kayıtlı aktif (arılı) ve plakalı kovanlar için;
- Fırtına, hortum, yangın, heyelan, deprem, sel ve su baskını, taşıt çarpması, nakliye ile vahşi hayvan saldırısı riskleri;
- İlgili genel şartlar ile tarife ve talimatlar kapsamında;
- Mevcut tesis, işletme ve yetiştiricilik bilgileri dikkate alınarak, Tarım Sigortaları Havuzu tarafından teminat altına alınmıştır.

Su Ürünleri Sigortasında;

Denizlerde ve iç sularda yetiştirilen su ürünleri için ;

- Ölüm riski,
- Kafes ve ağlar için kazalar,
- Predatör saldırısı,
- Fırtına,
- Hortum,
- Deprem,
- Sel
- Su baskını

riskleri ile isteğe bağlı olmak üzere hırsızlık riski teminata dahil edilmiştir.

DOĞAL AFETLERDE BORÇ ERTELEMELERİ YENİDEN DÜZENLENDİ

3 Ocak 2020 tarih ve 30997 sayılı Resmi Gazetede yayımlanan 2015 Sayılı Cumhurbaşkanı Kararı ile bu karara dayanılarak hazırlanan 2020/4 Sayılı Uygulama Esasları Tebliği gereğince;

T.C Ziraat Bankası ve Tarım Kredi Kooperatiflerince Tarımsal Üretime Dair düşük faizli işletme ve/veya yatırım kredisi kullandırılan çiftçilerimizden, krediye konu ekilişleri, ürünleri, hayvan varlıkları, tesisleri veya seraları, 1 Ocak 2020 tarihinden 31 Aralık 2022 tarihine kadar meydana gelen/gelebilecek doğal afetlerden (2020/4 nolu tebliğin 34 ncü maddesinin 1 inci fıkrasında belirtilen) zarar gören ve bu durumları TARSİM eksperleri veya İl/ilçe Hasar Tespit Komisyonlarınca tespit edilenlerin, Ziraat Bankası ve Tarım Kredi Kooperatiflerine olan kredi borçları ertelenebilmektedir ya da taksitlendirilebilmektedir.

TMO POLİTİKALARI İLE ÇİFTÇİMİZİN YÜZÜ GÜLDÜ

1.1 Milyon Ton Hububat, Bakliyat Alımı Yaptık.

Toprak Mahsulleri Ofisi ile Balıkesir'de son 18 yılda **71 bin ton** hububat alımı yaptık .

Karşılığında çiftçilerimize **47 Milyon TL** ödedik.

Ayrıca, TMO ile son 18 yılda **7,964 ton** haşhaş kapsülü alımı yaptık ve karşılığında çiftçilere **21,2 Milyon TL** ödedik üreticilerin ürün bedellerini 10-15 gün gibi çok kısa bir sürede hesaplarına aktardık,

ÜRETİCİNİN ALIN TERİNİ ZİYAN ETMEDİK

Uygulamaya başladığımız randevulu sistem ile çiftçimizin günlerce sıra beklemesini önledik.

Buğdayda kaliteli üretimi teşvik etmek amacıyla açıklanan alım fiyatı üzerine **%3'e** kadar ilave fiyat veriyoruz.

Haşhaş kapsülü alımlarında teknolojik cihazlarla morfin oranı tespit edilerek yüksek morfin oranına sahip kaliteli haşhaş ürününe **%20'ye** kadar ilave fiyat veriyoruz .

TMO'YU DAHA ETKİN HALE GETİRİYOR
LİSANSLI DEPOCULUĞU GELİŞTİRİYORUZ

- TMO, piyasaları düzenleyici rolünü daha etkin bir şekilde yürütecek şekilde yeniden yapılandırılacak.
- **Tarım da depolama sorununu kökten çözmek için lisanslı depoculuk ve Türkiye Ürün İhtisas Borsasına (TURİB) ağırlık verilmektedir.**
- Lisanslı depoların bulunduğu noktalarda ürün alımları öncelikle lisanslı depolar üzerinden ELÜS yoluyla yapılmaktadır.

ARAZİ TOPLULAŞTIRMA ÇALIŞMALARIYLA **TÜRKİYE KAZANIYOR**

- Balıkesir'de parçalı arazileri birleştirmek, üretim girdilerini azaltıp üretici gelirlerini artırmak amacıyla Arazi Toplulaştırma çalışmalarına önem verdik.
- **305 Milyon TL kaynak kullanarak, 53,2 bin hektar alanda toplulaştırma çalışmalarını bitirdik, parçalı arazileri birleştirdik.**
- 38,8 Bin hektar alanda ise çalışmamız devam ediyor.
- **Arazi Toplulaştırması ile birlikte; tarla içi drenaj, yol ve toprak ıslahı gibi çalışmaları kapsayan Tarla İçi Geliştirme Hizmetlerine ağırlık verdik.**

GÜVENİLİR GIDA SİSTEMİNİ HAYATA GEÇİRDİK

Tarladan sofraya güvenilir gıda sistemini hayata geçirerek, halkımızın yediğini içtiğini bilmesini sağladık.

Denetçi ve denetim sayılarını artırarak gıda üretiminde halk sağlığını tehlikeye atacak aksaklıkları daha doğmadan önledik.

Gıda mevzuatımızı, AB gıda mevzuatı ile uyumlaştırdık, ülkemizin her yerindeki vatandaşımızın tarladan sofraya güvenilir gıda tüketmesini sağladık.

Halkımızın sağlığını korumak, güvenilir ve yeterli gıda tüketimini sağlamak üzere; ekmekten et ürünlerine, gıda takviyelerinden israfın önlenmesine kadar birçok yeni düzenlemeyi uygulamaya geçirdik, kampanyalar.

GIDA ÜRETİM VE SATIŞ YERLERİNE **DENETİMLERİ ARTIRDIK**

BALIKESİR'DE GIDA DENETÇİSİ SAYISI

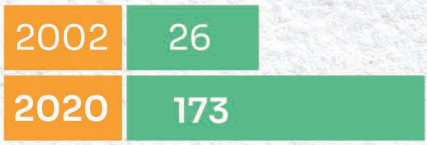

GIDA DENETİM SAYISI

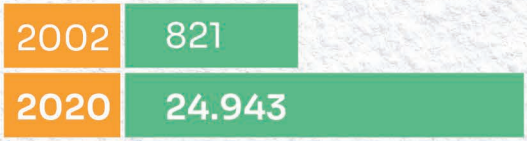

Halkımızın **24 saat** arayarak ihbar ve şikâyetlerini bildireceği, bilgi alıp taleplerini iletebileceği **174 ALO GIDA HATTI'**nı faaliyete geçirdik.

174
ALO GIDA

2002
2020
AK İCRAATLARI

TARIMA DAYALI İHTİSAS ÇİÇEKÇİLİK ORGANİZE SANAYİ BÖLGESİNİ HAYATA GEÇİRİYORUZ

Balıkesir'de Edremit İlçesinde 'Tarıma Dayalı İhtisas Çiçekçilik Organize Sanayi Bölgesi''nin temelini atıyoruz.

- **640 dekar** alanda kurulacak çiçekçilik bölgesinde,
- **16 adet** çiçekçilik işletmesi faaliyet gösterecek olup, saksılı ve dış mekan süs bitkileri üretimi yapılacak.
- **Proje ile 500 kişi iş sahibi olacak.**

AR-GE ÇALIŞMALARINA ÖNEM VERDİK

Balıkesir Suni Tohumlama ve Reprodüksiyon, Biyokimya, Genetik, Yemler ve Hayvan Besleme Laboratuvarlarından Oluşan;

- Gerektiğinde yeni çalışma alanlarının da eklenebileceği çoklu disiplinli bir hayvancılık biyoteknoloji merkezi kurulmuştur.

2014 yılı içerisinde merkezinin ihale süreci tamamlanmış olup, 2018 yılında açılışı yapılarak çalışmaya başlamıştır.

BALIKESİR TARIMI BÜYÜYOR VE GELİŞİYOR

TARIMSAL ÜRETİM DEĞERİ

1.9
MİLYAR TL
2002

10.1
MİLYAR TL
2019

TARIMSAL HASILA

1.5
MİLYAR TL
2004

5.4
MİLYAR TL
2019

BÜYÜKBAŞ HAYVAN SAYISI (ARTIŞ %127,2)

239
BİN BAŞ
2002

543
BİN BAŞ
2019

KÜÇÜKBAŞ HAYVAN SAYISI (ARTIŞ %53,2)

838
BİN BAŞ
2002

1.3
MİLYON BAŞ
2019

Sağlanan destekler ve yapılan çalışmalarla, Balıkesir'in tarımsal üretim değeri

5.3 KAT ARTTI

2002 2020 AK İCRAATLARI

2002 yılında 1,9 milyar TL olan tarımsal üretim değeri 2019 yılında 10,1 Milyar TL'ye yükseldi.

2004 yılında 1.5 milyar TL olan tarımsal hasıla 2018 itibari ile 5,4 milyar TL'ye yükseldi.

TARLA ÜRETİMİ (ARTIŞ %311)

848 BİN TON 2002

3.5 MİLYON TON 2019

KANATLI HAYVAN SAYISI (ARTIŞ %71,4)

19 MİLYON ADET 2004

32.6 MİLYON ADET 2018

SÜT ÜRETİMİ (TON) (ARTIŞ %126,4)

320 BİN TON 2004

724 BİN TON 2019

ARI KOVANI (ADET) (ARTIŞ%139,6)

71 BİN 2002

170 BİN 2019

BAL ÜRETİMİ (TON) (ARTIŞ%92,2)

1.290 BİNTON 2002

2 TON 2018

2002 2020 AK İCRAATLARI

BALIKESİR İLİNDE
2003-2020 YILLARI ARASINDA BARAJ, SULAMA VE SU İŞLERİ ALANINDA

4.4 MİLYAR TL
YATIRIM YAPTIK.

152 adet tesis hizmete alınmıştır. Bu tesislerin; **2 adedi** İçmesuyu Tesisi,

- **21** Baraj
- **22** Gölet
- **49** Sulama Tesisi
- **2** Arazi Toplulaştırma TİGH
- **54** Taşkın Koruma Tesisi
- **2** HES Tesisi

- Yıllık 53 milyon m^3 içme ve kullanma suyu temin edilerek 267.903 kişiye içme ve kullanma suyu sağlanmıştır.
- **Baraj depolama kapasitesi 543,45 milyon m^3 hacmine ulaşmıştır.**
- Gölet depolama kapasitesi 19,17 milyon m^3 hacmine ulaşmıştır.
- **Toplam 563.295 dekar arazi sulamaya açılmış ve yıllık 510.620.418 TL zirai gelir artışı sağlanmıştır.**
- Toplam 82.710 dekar alanda Arazi Toplulaştırma ve Tarla içi Geliştirme Hizmetleri (ATTİGH) alanında tescil işlemi yapılmıştır.
- **38 yerleşim yeri ve 428.850 dekar arazi taşkınlardan korunmuştur.**
- Hidroelektrik enerji üretimi yıllık 0,09 milyar kWh'tir.

2002 2020 AK İCRAATLARI

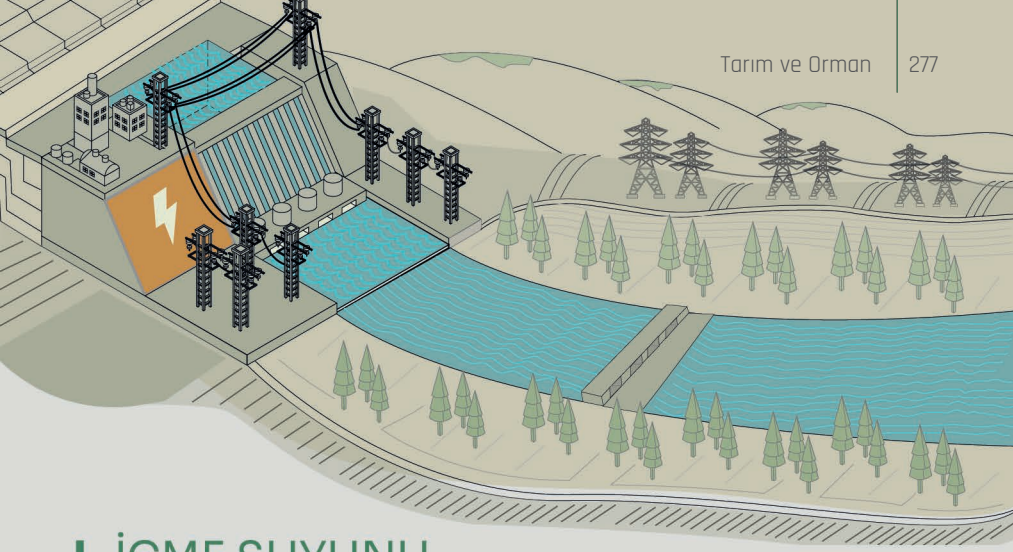

İÇME SUYUNU
SORUN OLMAKTAN ÇIKARDIK

2003 yılından bugüne kadar tamamladığımız

- İçme suyu tesisleri ile **267.903** kişinin ihtiyacını karşılayacak olan,
- Yıllık **53 Milyon m³** içme suyu temin ediyoruz.

BALIKESİR'İ
BARAJLARLA DONATIYORUZ

2003 yılından bugüne kadar;

21 Baraj **22** Gölet

toplamda **563 milyon m³** biriktirme hacmine ulaşılmıştır.

TOPRAKLARIMIZI **SUYLA BULUŞTURUYORUZ**

2003 yılından bugüne kadar

- **49 adet** sulama tesisi tamamlanmış olup,
- Toplamda **563.295** dekar arazi,
- Kısmi olarak **84.890** dekar arazi
- Toplam **648.185** dekar arazi sulamaya açılmıştır.

Böylece çiftçilere yıllık 591 milyon TL zirai gelir artışı sağlanmıştır.

HALKIMIZI VE TOPRAĞIMIZI **TAŞKINLARDAN KORUDUK**

2003 - 2020 yılından bugüne kadar tamamlanan;

- **54** dere ıslahı ile,
- **38** adet yerleşim yeri
- **428.850** dekar arazi taşkınlardan korunmuştur.

2002 2020 AK İCRAATLARI

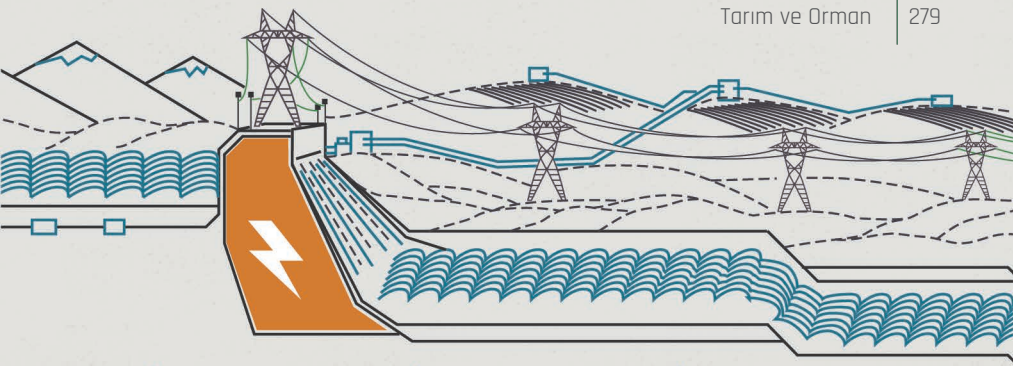

HİDROELEKTRİK SANTRALİ (HES) İLE KENDİ ENERJİMİZİ ÜRETİYORUZ

2 HES TESİSİN KURULU GÜCÜ

24,85 MW

YILLIK ENERJİ ÜRETİMİ

93,58 Milyon kiloWatt Saat

PARÇALI TARIM ARAZİLERİMİZİ BİRLEŞTİRİYORUZ TOPRAK KAYBINI ÖNLÜYORUZ

2003 yılından bugüne kadar

- **2 adet** ATTİGH tamamlanmış olup,
  Toplamda **82.710** dekar alanda arazi toplulaştırma tescili yapılmıştır.

BALIKESİR İLİNDE
2003-2020 YILLARI ARASINDA ORMANCILIK ALANINDA
1.9 MİLYAR TL YATIRIM YAPTIK.

"OKULLAR HAYAT OLSUN" PROJESİYLE ÇOCUKLARIMIZA AĞAÇ SEVGİSİNİ AŞILADIK

2003-2019 yılları arasında;

1.288 Okul bahçesineve Üniversite Kampüsüne	594.709 Adet
224 İbadethane Bahcesine	6.139 Adet
37 Mezarlığa	8.915 Adet
13 Hastane ve Sağlık Ocağı Bahçesine	2.511 Adet
171 km Karayolu ve Köy Yolu Kenarına	61.000 Adet

2002 2020 AK İCRAATLARI

BİR FİDAN
BİR NEFES DEDİK

Balıkesir ilinin ormanlık alanı;

6.320.380 dekar

Yüzölçümünün % 43'ü Ormandır.

2003-2019 yılları arasında Takriben;

1.22 Milyon dekar alana

151.2 MİLYON FİDAN

5.000 KÖYE
5.000 ORMAN PROJESİ

Ülke genelinde başlattığımız ve Hükümet Programı'nda da olan proje kapsamında Balıkesir'de;

235 Köyde yerinde gelir getirici orman kurularak,

463.542 adet gelir getirici fidanlar dikilerek vatandaşlarımıza ek gelir sağlanmaktadır.

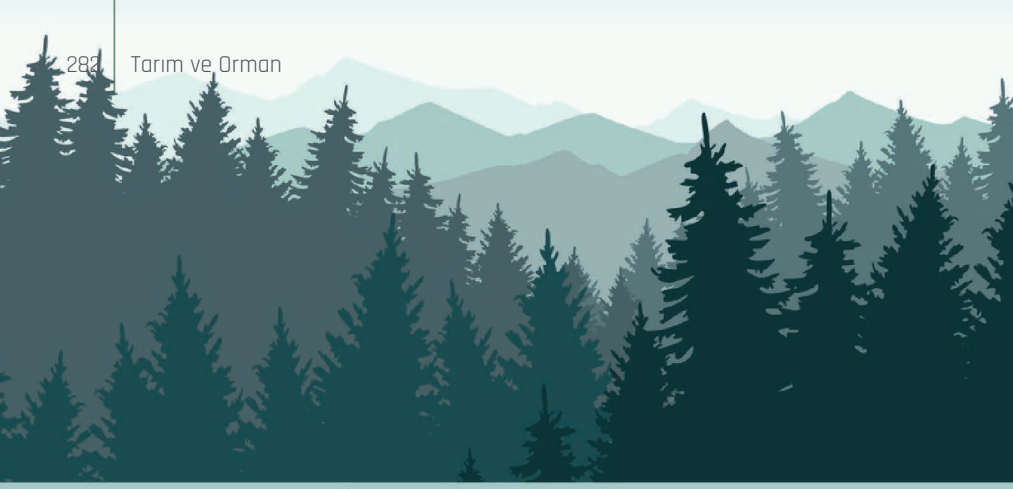

ORMAN KÖYLÜMÜZÜ **KALKINDIRIYORUZ**

Orman köylerinde yaşayan;

2.409 Aileye

Takriben 79.2 Milyon TL Kredi Verdik.

BALIKESİR'Lİ **VATANDAŞLARIMIZ FERAHLIYOR**

Kurduğumuz **17 mesire yeri** ve **1 şehir ormanı** ile vatandaşlarımıza rahat nefes alacakları alanlar oluşturduk.

BALIKESİR'DE BAL ORMANI 8'E ÇIKTI

Balıkesir'de arıcılığı geliştirmek ve organik bal üretimini desteklemek için **11 bal ormanı** kurduk.

Kepsut ilçesi, Sarfaklar köyünde	3.390 Dekar
Kepsut ilçesi, Dereli köyünde	1.367 Dekar
Savaştepe ilçesi, Sarıbeyler Beldesinde	576 Dekar
İvrindi ilçesi, Ayaklı köyünde	1.409 Dekar
Dursunbey ilçesi, Taşkesik köyünde	300 Dekar
Sındırgı ilçesi Alaçaltı	175 Dekar
Kapıdağ Bal Ormanı	2.134 Dekar
Topağaç Bal Ormanı	667 Dekar
Boğazpınar Bal Ormanı	309 Dekar
Kocaseyit Bal ormanı	-
Işıklar Bal Ormanı	-

2002 2020 AK İCRAATLARI

DOĞAYA GÖZÜMÜZ GİBİ BAKTIK

Kazdağı Milli Parkı, Kuşcenneti Milli Parkı, Ayvalık Adaları, Değirmenboğazı, Sarımsaklı ve Darıdere Tabiat Parkı, Kazdağı Göknarı Tabiatı Koruma Alanı, Balıkesir-Kütahya Akdağ Yaban Hayatı Geliştirme Sahası, Kuşgölü (Manyas) Ramsar Sulak Alanı, Gönen Deltası Ulusal Öneme Haiz Sulak Alanı, Şeytan Sofrası ve Karakoç Deresi Mahalli Sulak Alanları olmak üzere il genelinde toplam **12 adet** korunan alanımız ile halkımızı tabiatla buluşturuyoruz.

Kuşcenneti Milli Parkı Geliştirme Projesi kapsamında yapımına başlanılan çalışmalarla;

2020 Yılında Zemin Güçlendirme, Temel İmalatı ve Betonarme Karkas imalatları tamamlanacak olup, 2021 Yılında İdare Binasında çelik konstrüksiyon imalatları, duvar, sıva, boya, doğrama ve diğer tüm ince imalatlar ile iç ve dış cephe kaplamaları tamamlanacaktır. **2022 Yılında ise giriş kapısı ve giriş takı, alan düzenleme, çevre yürüyüş yolları, otopark düzenlemesi, aydınlatma ile ilgili imalatlar ve idare binasının son rütuşları yaparak ziyaretçilerin hizmetine sunulmasını planlıyoruz.**

BİYOÇEŞİTLİLİĞİMİZE SAHİP ÇIKIYORUZ

Balıkesir İli Biyolojik Çeşitlilik İzleme ve Envanter Projesini 2015-2017 yılları arasında yürüttük. İlimizin biyoçeşitlilik varlığının envanterini çıkarttık. 2018 yılında başlayan izleme çalışmaları kapsamında 2103 bitki türü (172 endemik), 22 tür içsu balığı, 9 tür ikiyaşamlı, 17 tür sürüngen, 274 tür kuş, 45 tür memeli literatür kaydı elde ettik.

2011-2020 yılları arasında Biyolojik çeşitlilik, Doğa Turizmi ve Sulak Alanların Önemini anlatan eğitim programları ile Milli Eğitim Müdürlüğüyle yapılan işbirliği kapsamında belirlenen toplam **125 okulda 13.601 öğrenciye** eğitim verdik.

YABAN HAYATINI KORUYOR, KOLLUYORUZ

Yaban hayvanları ile ilgili yakalama, halkalama, markalama, tasmalama ve vericilerle izleme çalışmaları yapıyor/yaptırıyoruz.

Tabii hayatın desteklenmesi maksadıyla ülkemizde yer alan üretim istasyonlarında memeli ve kanatlı hayvanlar üretiyor, doğaya salıyoruz.

2003-2020 yılları arasında;

7.225 Kınalı Keklik,
2.000 Sülün ve 61 Kızıl Geyiği Doğaya Saldık.

Yaban hayatının devamı için zorlu kış şartlarında yaşam mücadelesi veren yaban hayvanları için tabiata;

9.498 KG YEM BIRAKTIK.

Hayvanların korunmasına yönelik çalışmaları destekliyor ve denetliyoruz. **17.500 adet mikroçip, 5 adet mikroçip okuyucu, 17.500 adet kulak küpesini** belediyelere ücretsiz olarak dağıttık ve Balıkesir Büyükşehir Belediyesince **5.249.820 TL** bedelle yapılan, Sokak Hayvanları Rehabilitasyon Merkezine Proje bedelinin **%40'ı olan 2.099.925,00 TL** katkı sağladık.

2002 2020 AK İCRAATLARI

ANLIK
HAVA DURUMU TAKİBİ

Otomatik Meteoroloji Gözlem İstasyonu

Anlık hava durumu bilgilerinin vatandaşımıza sunulması, tahminlerin hazırlanması, tahmin tutarlılıklarının artırılması ve yapılan tahminlerin doğrulanması, başta iklim ve iklim değişikliği olmak üzere birçok araştırma faaliyetinin gerçekleştirilmesi, çeşitli sektörlerin ihtiyaç duyduğu meteorolojik ürün ve hizmetlerin hazırlanması maksadıyla kullanılmak üzere;

30 adet Otomatik Meteoroloji Gözlem İstasyonu (OMGİ) kurulmuştur.

Deniz Otomatik Meteoroloji Gözlem İstasyonu

Denizcilik faaliyetlerine destek maksadıyla denizlerdeki meteorolojik bilgilerin elde edilmesi ve denizcilik sektörüne yönelik meteorolojik ürün ve hizmetlerin hazırlanması maksadıyla;

5 adet Deniz Otomatik Meteoroloji Gözlem İstasyonu (D-OMGİ) kurulmuştur.

Havaalanı Otomatik Meteoroloji Gözlem İstasyonu

Havacılık faaliyetleri için vazgeçilmez olan meteorolojik ürün ve hizmetlerin sunulması ve uçuş güvenliğine katkı sağlanması maksadıyla Balıkesir Havalimanı, Balıkesir Koca Seyit Havalimanı ve Bandırma Havalimanı'na olmak üzere toplamda;

3 adet Havaalanı Otomatik Meteoroloji Gözlem İstasyonu (H-OMGİ) kurulmuştur.

Ayrıca Balıkesir Havalimanı ve Bandırma Havalimanı'nda bulunan sistemlere ek cihaz ilaveleri yapılarak güncelleme işlemi gerçekleştirilmiştir.

Meteoroloji Radarı

350 km yarıçaplı bir alanda gerçek zamanlı ve yüksek çözünürlüklü gözlem verisi elde edilmesi, nereye, ne zaman ve ne kadar yağış düşeceğine ilişkin bilgiler sağlanması, kuvvetli meteorolojik hadiseler ve bu hadiseler sonucu oluşan doğal afetlerin sebep olduğu can ve mal kayıplarının azaltılması için bu afetler öncesinde tahmin ve erken uyarıların hazırlanmasına katkı yapılması maksadıyla Balıkesir / Akçaldede'ye;

1 adet Meteoroloji Radarı kurulmuş ve güncellemiştir.

Yıldırım Tespit ve Takip Sistemi

Afetlere sebep olan yıldırım ve şimşek hadiseleri tespit ve takip edilerek oluşması muhtemel ani kuvvetli yağışlar için erken uyarıların hazırlanarak can ve mal kayıplarının azaltılması, uçuş güvenliği için havacılık sektörünün ihtiyaç duyduğu meteorolojik ürün ve hizmetlerin hazırlanması gibi birçok hizmetin sağlanmasına katkı yapılması maksadıyla;

- **1 adet Yıldırım Tespit ve Takip sistemi (YTTS) kurularak hizmete alınmıştır.**

Elde Taşınabilir Otomatik Meteoroloji Gözlem İstasyonu

Bölge Müdürlüklerimiz, Havalimanları ve Meteoroloji Gözlem ve Tahmin Merkezinde mevcut sistemler arızalandığında kullanılmak üzere;

- **3 adet Elde Taşınabilir Otomatik Meteoroloji Gözlem İstasyonu (EL-OMGİ) hizmete alınmıştır.**

2002 2020 AKİCRAATLARI

ENERJİ VE TABİİ KAYNAKLAR

BALIKESİR İLİMİZDE
ENERJİ VE TABİİ KAYNAKLAR ALANINDA
2003-2020 YILLARI ARASINDA TOPLAM

6,6 MİLYAR TL | YATIRIM YAPTIK

30.336,00
ELEKTRİK DAĞITIM HATTI UZUNLUĞU (KM)

2.064,70
DOĞALGAZ DAĞITIM HATTI UZUNLUĞU (KM)

206.728,00
TON DEMİR
2003 YILI SONRASI KEŞFİ YAPILAN MADEN KAYNAĞI

19,81
TON ALTIN
2003 YILI SONRASI KEŞFİ YAPILAN MADEN KAYNAĞI

63.510,00
TON BAKIR
2003 YILI SONRASI KEŞFİ YAPILAN MADEN KAYNAĞI

7.891,00
TON MOLİBDEN
2003 YILI SONRASI KEŞFİ YAPILAN MADEN KAYNAĞI

142.7 MİLYON
KÖMÜR YARDIMI TUTARI (TL)

343.797,70
DAĞITILAN KÖMÜR MİKTARI (TON)

2002 2020 AK İCRAATLARI

Ülkemizin artan enerji talebini karşılamak için yerli ve milli enerji çözümlerine yöneliyoruz.

Yerli ve yenilenebilir enerji kaynaklarından enerji üretimini artırıyoruz.

Yer altı ve yer üstü kaynaklarımızı ülke ekonomisine yüksek katma değer sağlayacak şekilde değerlendiriyoruz

Yeni enerji kaynakları keşiflerimiz ile enerjide merkez ülke konumuna geliyoruz.

Enerji sektörünü büyüterek ve geliştirerek geleceğin Türkiye'sini teminat altına alıyoruz.

ENERJİ ALTYAPISINI GÜÇLENDİREREK
HİZMET KALİTESİNİ ARTTIRDIK

Balıkesir'e 2002 yılında elektrik üretim tesisleri yatırımı dâhil 74,9 milyon TL enerji yatırımı yapılmışken, 2003-2020 yılları arasında 6,6 milyar TL, 2020 yılında ise 131 milyon TL enerji yatırımı yapıldı. Son 18 yılda devreye giren yeni santraller ve kapasite artışları ile birlikte **4,88 milyar TL** tutarında **2.911 MW** Kurulu güce sahip santral kazandırıldı.

ENERJİ YATIRIMI

2002	74,9 MİLYON TL
2003 2020	6,6 MİLYAR TL

Ayrıca Balıkesir ilimizde 322,7 MW toplam kurulu güce sahip 11 santralin inşası devam etmektedir.

Balıkesir'de son 18 yılda yaklaşık **5,6 milyar TL** tutarında elektrik sektörü yatırımı yapıldı. Balıkesir'de 2002 yılında 20.270 km olan elektrik dağıtım hattı uzunluğunu 30.366 km'ye çıkardık. Bu çalışmalarımızın ve yatırımlarımızın neticesinde Balıkesir ilimizde **988.175** elektrik abonesinin aldığı hizmet kalitesini artırdık.

ELEKTRİK DAĞITIM HATTI UZUNLUĞUNU

2002	20.270 KM
2020	30.366 KM

YERALTI ZENGİNLİKLERİMİZİ AÇIĞA ÇIKARARAK EKONOMİMİZE KAZANDIRIYORUZ

Enerji sektörünün tüm alanlarında yapılan yatırımlarla üretim kapasitesini artırdık. Madencilik ile petrol ve doğalgaz sektörlerinde yatırımların önünü açtık. 2003 yılı sonrası keşif yapılan maden kaynağı (Ton)

206.728,00
TON DEMİR
2003 YILI SONRASI KEŞFİ YAPILAN MADEN KAYNAĞI

19,81
TON ALTIN
2003 YILI SONRASI KEŞFİ YAPILAN MADEN KAYNAĞI

63.510,00
TON BAKIR
2003 YILI SONRASI KEŞFİ YAPILAN MADEN KAYNAĞI

7.891,00
TON MOLİBDEN
2003 YILI SONRASI KEŞFİ YAPILAN MADEN KAYNAĞI

BÜTÜN ŞEHİRLERİMİZE DOĞALGAZ ULAŞTIRDIK, SIRA İLÇELERİMİZDE

2005 yılında doğalgaz ile tanıştırdığımız Balıkesir'de Altıeylül, Bandırma, Bigadiç, Burhaniye, Edremit, Erdek, Gönen, Havran, İvrindi, Karesi, Kepsut ve Susurluk bölgelerine doğalgaz arzı sağladık. İlimizde şu an 214.564 doğalgaz abonesi bulunmaktadır.

2.065
DOĞALGAZ DAĞITIM HATTI UZUNLUĞU (KM)

214.564
DOĞALGAZ ABONESİ

2002 2020 AK İCRAATLARI

İHTİYAÇ SAHİBİ VATANDAŞLARIMIZIN ISINMA SORUNUNU ÇÖZÜYORUZ

Sosyal Devlet olmanın gereği olarak Balıkesir ilimizde ihtiyaç sahibi vatandaşlarımıza 2003'den 2020 yılı Haziran sonuna kadar toplam 142 milyon TL değerinde 343.798 ton kömür yardımında bulunulmuştur.

142 MİLYON
KÖMÜR YARDIMI TUTARI (TL)

343.798
DAĞITILAN KÖMÜR MİKTARI (TON)

DIŞİŞLERİ

KONSOLOSLUK HİZMETLERİNDE SAĞLADIĞIMIZ GELİŞMEYLE 81 İLİMİZDEN VATANDAŞLARIMIZA YURTDIŞINDA KALİTELİ VE HIZLI HİZMETTE YOL ALINDI

- Vatandaşlarımıza yurtdışında daha kaliteli ve hızlı hizmet verebilmek için konsolosluk işlemlerinin her aşamasında iyileştirmeler sağlanmıştır.
- Yabancı ülke makamları tarafından verilen boşanma ve evliliğin iptali kararlarının tescilinin dış temsilciliklerimizce yapılması imkânı sağlanmıştır.
- Dış misyonlarımızca düzenlenen noter evrakı ülkemizdeki noterler tarafından elektronik ortamda görüntülenmeye başlanmıştır.
- Ülkemizde düzenlenen sürücü belgelerinin yenilenmesi başvurularının dış temsilciliklerimizde alınması amacıyla pilot çalışmalar başlatılmıştır.
- Dış temsilciliklerimiz belirli dönemlerde mukim bulundukları şehir dışında vatandaşlarımızın yoğun yaşadığı merkezleri ziyaret ederek gezici konsolosluk hizmeti sunmaya başlamışlardır.
- Vatandaşlarımızın her an ulaşabilmeleri için 7 gün 24 saat ve 6 dilde hizmet veren Konsolosluk Çağrı Merkezi kurulduğu 2007 yılından beri yaklaşık 7 milyon civarında çağrıya yanıt vermiştir.

24/7

2002 2020 AK İCRAATLARI

SANAL POS İLE NAKİT TAŞIMADAN HİZMET

- Dış temsilciliklerimize başvuran vatandaşlarımızın konsolosluk harçlarının nakit olarak tahsilinde karşılaşılan zorlukları aşmak için 2019 yılında sanal pos yazılımı hizmete girmiştir.

- Sanal POS uygulaması kapsamında 2019 yılından bu yana 150.000 işlem gerçekleştirilmiş ve farklı para birimlerinden 100 milyon TL'den fazla tahsilat yapılmıştır.

MAVİ KARTIN KAPSAMININ GENİŞLETİLMESİ

- Doğumla Türk vatandaşı olup da çıkma izni almak suretiyle Türk vatandaşlığını kaybeden Mavi Kart hamili kardeşlerimiz ülkemizdeki bankacılık ve haberleşme

- Telefon
- İnternet
- Cep Telefonu abonelik işlemlerinde

Mavi Kartlarını geçerli kimlik belgesi olarak kullanmaya başlamıştır.

KONSOLOSLUK HİZMETLERİNDE İLK VE SON DURAK

- Yurtdışı temsilciliklerimizde konsolosluk işlemlerinin yürütüldüğü Konsolosluk "Konsolosluk.Net" altyapısı üzerinden

- Nüfus
- Askerlik
- Noterlik
- Adli İşlemlere

ilişkin 70'den fazla konuda konsolosluk hizmeti sunulmakta ve yıllık ortalama 1.900.000 konsolosluk işlemi gerçekleştirilmektedir.

ARTIK YURTDIŞINDA **SANDIK VAR**

- Gerekli mevzuat değişikliği sayesinde yurtdışında yaşayan vatandaşlarımızın da ülkemizde gerçekleştirilen seçimlerde oy kullanabilmeleri sağlanmıştır.

- Seçmen sayısı 500'ün üzerinde olan bölgelerdeki temsilciliklerimizde de sandıklar kurulmuş, sürecin bilişim altyapısı Dışişleri Bakanlığı tarafından sağlanmıştır.

- Bu çerçevede, 2014-2018 yılları arasında ülkemizde gerçekleştirilen 1 Cumhurbaşkanı seçimi, 2 Milletvekili Genel Seçimi, 1 Anayasa Değişikliği Halkoylaması ve 1 Cumhurbaşkanı ve Milletvekili Genel Seçimi için yurtdışındaki vatandaşlarımız dış temsilciliklerimizde oy kullanabilmiştir.

- 2018 yılında gerçekleştirilen Cumhurbaşkanı Seçimi ve 27. Dönem Milletvekili Genel Seçiminde yurtdışında kayıtlı seçmen vatandaşlarımızın yarısından fazlası (%50.14 – 1.526.615 kişi) yurtdışında oy kullanmıştır.

SALGINDA VATANDAŞIMIZI YALNIZ BIRAKMADIK

Salgının başlangıcından bugüne kadar **141** ülkeden **100** binden fazla vatandaşımız yurda dönüş yapmış, Konsolosluk Çağrı Merkezi tarafından, Koronavirüsle ilişkili olarak, **157.000**'in üzerinde çağrı yanıtlanmıştır.

141
ÜLKEDEN

100 BİNDEN
FAZLA
VATANDAŞIMIZIN
YURDA DÖNÜŞÜ

157 BİN
ÇAĞRI YANITLAMA

ÜLKEMİZİN TARİHİ, KÜLTÜREL VE DOĞAL MİRASININ ULUSLARARASI PLANDA **TANITILMASINA VE TURİZMİN GELİŞİMİNE KATKIDA BULUNDUK**

Ülkemizin çeşitli illerindeki tarihi ve kültürel mirasımızın uluslararası planda tanıtımı ve görünürlüğünün artırılması, böylelikle söz konusu mirasın bulunduğu iller başta olmak üzere ülkemize yönelik uluslararası turizmin teşviki, Dışişleri Bakanlığı'nın yoğun çaba gösterdiği alanlardan birini oluşturmuştur.

Bu çerçevede, uluslararası planda büyük önemi haiz UNESCO Dünya Miras Listesi ile UNESCO Dünya Mirası Geçici Listesi'ne ülkemizin tarihi, kültürel ve doğal mirasının kaydı ve UNESCO şehir ağlarına çeşitli illerimizin katılımı konusunda yerel yönetimler ve **"UNESCO Türkiye Milli Komisyonu"** ile eşgüdüm halinde yürütülen çalışmalarda önemli ilerleme kaydedilmiştir.

UNESCO DÜNYA MİRASI GEÇİCİ LİSTESİNDEKİ ALANLARIMIZ

Kültürel Miraslar:

- 2002 yılından önce UNESCO Dünya Mirası Geçici Listesi'nde 14 varlığımız yer alırken, 2002-2020 döneminde bu sayı yaklaşık 6 kat artarak 83'e yükselmiştir.

Bu dönemde **Balıkesir'den** dünya mirası geçici listesine dâhil edilen varlıklarımız:

- **Ayvalık Endüstriyel Peyzajı (2017)**

UNESCO Dünya Mirası Geçici Listesi:

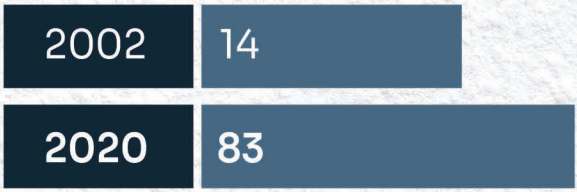

UNESCO ÖĞRENEN ŞEHİRLER KÜRESEL AĞI

- Esinlenme, uzmanlaşma ve en iyi uygulama hususları için uluslararası bir politika odaklı ağ olan UNESCO Öğrenen Şehirler Küresel Ağı 2013'de kurulmuştur.

Balıkesir, 2020'de UNESCO Öğrenen Şehirler Küresel Ağı'na katıldı.

ŞEHİRLERİMİZ ULUSLARARASI KARDEŞLİK AĞLARINI GELİŞTİRDİ
2002-2020 KARDEŞ ŞEHİR GELİŞMELERİ

Kültür ve Turizm Bakanlığı, Kalkınma Ajansları, Belediyeler ve ilgili kurum ve kuruluşlarımızla işbirliği halinde, şehirlerimizde bulunan önemli tarihi ve turistik yerler, el sanatları ve yöresel yemeklere ilişkin derlenen görsel malzeme, yabancı dilde hazırlanan notlar eşliğinde, "sergi.mfa.gov.tr" bağlantısı üzerinden dış temsilciliklerimizin kullanımına açılmış, böylelikle söz konusu mekânların dış tanıtımı için uygun temel hazırlanmıştır.

ŞEHİRLERİMİZ ULUSLARARASI KARDEŞLİK AĞLARINI GELİŞTİRDİ
2002-2020 KARDEŞ ŞEHİR GELİŞMELERİ

Çevre ve Şehircilik Bakanlığı (ÇŞB) verilerine göre ülkemiz ve yurtdışı belediyeleri arasında 2002'de 257 kardeş şehir ilişkisi tesis edilmişken, 2020'de bu sayı 6 kattan fazla artarak 1822'ye yükselmiştir. Bahse konu artışa, Dış Temsilciliklerimizin Belediyelerimiz ve yabancı yerel yönetimlerle kurduğu olumlu ilişkilerin önemli katkısı olmuştur.

Kardeş Şehir İlişkisi

Belediyelerimizin kardeş şehir ilişkilerinden en üst seviyede verim alabilmelerini teminen Dışişleri Bakanlığımızca gereken desteğin verilmesine devam edilecektir.

AVRUPA BİRLİĞİ YATIRIMLARI
GERÇEKLEŞTİRDİĞİMİZ İCRAATLAR

Avrupa Birliği mali yardımlarını kullanarak **Balıkesir** ilinde 2002-2020 yılları arasında çok sayıda yatırım gerçekleştirdik; hem yerel yönetimlerimize ve sivil toplum kuruluşlarımıza önemli miktarda kaynak aktardık.

2002-2020 YILLARI ARASINDA

"Katılım Öncesi AB Mali Yardımları" çerçevesinde hibe desteği sağlayarak **Balıkesir** ilinde toplam

873 PROJEYE

74 MİLYON AVRO

KAYNAK TEMİN ETTİK; ÖNEMLİ PROJELERİ HAYATA GEÇİRDİK.

2004-2020 YILLARI ARASINDA

Türkiye Ulusal Ajansı bünyesinde yürütülen Hayatboyu Öğrenme ve Gençlik Programları (Erasmus +) kapsamında gençlik, mesleki eğitim ve yetişkin eğitimi alanlarında

585 PROJEYE

16.5 MİLYON AVRO

DESTEK AKTARDIK.

Katılım Öncesi AB Mali Yardımı çerçevesinde Çevre ve Şehircilik Bakanlığı tarafından yürütülen Çevre Operasyonel Programı kapsamında Balıkesir'de;

"KATI ATIK YÖNETİMİ PROJESİ"Nİ

17.5 MİLYON AVRO

BÜTÇE İLE HAYATA GEÇİRDİK.

Katılım Öncesi AB Mali Yardımları kapsamında sivil toplum kuruluşları ve yerel yönetimlere istihdam, sağlık, kültür, girişimcilik, AB ile diyalog gibi sosyal kalkınma alanındaki

18 PROJEYE

1.5 MİLYON AVRO

HİBE DESTEĞİ SAĞLADIK.

Tarım ve Kırsal Kalkınmayı Destekleme Kurumu tarafından yürütülmekte olan Kırsal Kalkınma Programı (IPARD) kapsamında Balıkesir ilindeki

268 PROJEYE

38.5 MİLYON AVRO

HİBE DESTEĞİ SAĞLADIK.

Avrupa Birliği Araştırma ve Geliştirme Programları kapsamında finanse edilen

1 PROJEYE

145 BİN AVRO
DESTEK AKTARDIK.

YEREL DÜZEYDE YENİ UYGULAMALAR BAŞLATTIK

İçişleri Bakanlığı ve Dışişleri Bakanlığı Avrupa Birliği Başkanlığı işbirliği içerisinde 81 Valilikte AB ve Proje Merkezleri kurulmasını sağladık. Bu kapsamda Balıkesir Valiliği Avrupa Birliği ve Dış İlişkiler Bürosu 2010 yılında hizmete girdi.

Balıkesir Valiliği, Dışişleri Bakanlığı Avrupa Birliği Başkanlığı'nın 2011-2012 yıllarında uygulamış olduğu İllerimiz AB'ye Hazırlanıyor Programı kapsamında "AB Treni Balıkesir'den Geçiyor" projesini hayata geçirdi. Proje kapsamında uygulamalı proje hazırlama eğitimleri, paneller, bilgilendirme seminerleri, AB konulu bir resim yarışması ve çalışma ziyaretleri düzenlenerek, AB hakkında bilgilendirici çalışmalar yapıldı.

İÇİŞLERİ

İÇİŞLERİ

- Entegre Sınır Güvenliği
- Salgınla Mücadele Yönetimi
- Dijital Dönüşüm ve Entegrasyon Projeleri
- Nüfus Hizmetleri
- Afet Yönetimi
- Sivil Toplum Güçlendirilmesi

MARKALARIMIZ

İSDEM

Salgına dair sikayet ve ihbarların degerlendirilmesi için kurulmus merkezler ve sisteme entegre yazılım

EN İYİ NARKOTİK POLİSİ ANNE

Uyusturucuyla mücadelede annelere yönelik farkındalık projesi

Hayat Kimliğinle KOLAY

Türkiye Cumhuriyeti kimlik kartlarının diger kartlarla entegrasyonu projesi ve güvenli kimlik dogrulamasını sağlayan Elektronik Kimlik Dogrulama Sistemi (EKDS)

haydi HAYVAN DURUM İZLEME

Çevreye ve hayvanlara dair islenen suçların, anlık olarak kolluk kuvvetlerine ulastırılmasını saglayan uygulama

SİBERAY

Vatandasların interneti ve teknolojiyi güvenle kullanmalarını saglamaya yönelik bilgilendirici ve egitici programlar

DİJİTAL VATANDAŞ MEMNUNİYET ANKETİ

Hizmetlerimizin kalite/memnuniyet düzeyini ölçen sesli, dijital uygulama

İRAP

İllerdeki afet risklerine yönelik hedef, strateji ve eylemleri belirleyen plan

VEFA SOSYAL DESTEK

Covid-19 döneminde vatandaslarımızın temel ihtiyaçlarını karsılamaları için olusturulan gruplar

GÜVENLİ OKUL GÜVENLİ GELECEK

Okul çevrelerinin kameralarla izlenmesi

GAMER

Ülke genelinde güvenliğe ilişkin meydana gelen tüm olayların takibi

2002 2020 AK İCRAATLARI

Kimlik kartı, pasaport ve sürücü belgesinin tek bir biyometrik veriyle verilmesi

Sürücülerin, görevli bir kişi veya ışıklı trafik işareti bulunmayan ancak trafik işareti veya levhalarıyla belirlenmiş kavşak giriş ve çıkışları, yaya ve okul geçitlerine yaklaşırken yavaşlaması, yayalara geçiş hakkını vermesi

Hizmetlerde vatandaş memnuniyetini artırmak, kamu hizmetini sunanlarla vatandaş arasındaki iletişim ve güveni yükseltmek ve kronikleşmiş sorunlara çözüm üretmek amacıyla kurulan birim.

Uyuşturucuyla mücadele uygulaması

Vatandaşların güler yüzle karşılanarak güvenlikle ilgili iş ve işlemlerinde bilgilendirme ve yönlendirmenin yapılabilmesi amacıyla hayata geçirilen uygulama

Afetlere hazırlık konsunda vatandaşların bilinçlendirilmesi

Belediyelerin ortak bir veri tabanında buluşturulmasına, bilgi teknolojileri alanında ihtiyaçlarının karşılanmasına, hizmetlerin standartlaştırılmasına ve şeffaf bir yerel yönetim yapısının oluşturulmasına imkan sağlayan, devrim niteliğinde bir projedir.

Tüm acil çağrıların tek bir numara altında toplanması

Uyuşturucu kaçakçılığı ile etkin mücadele edilmesi ve koordinasyonun sağlanması amacıyla ifa edilen her türlü faaliyet.

Aile içi ve kadına yönelik şiddet olaylarının mağduru olan kişilerin, acil durumlarda cihaz konum bilgisini açarak bir tuşla 155 Polis İmdat Acil Çağrı Merkezine ulaşmalarını sağlayan ve sonrasında olay yerine en yakın ekip ve devriyenin sevk edildiği uygulama.

PERSONEL KAPASİTESİNİN **YÜKSELTİLMESİ**

Bakanlığımız, iç güvenlik hizmetlerini,
Emniyet Genel Müdürlüğü,
Jandarma Genel Komutanlığı,
Sahil Güvenlik Komutanlığı vasıtasıyla yürütmektedir.

2020 ARALIK AYI İTİBARIYLA;

EMNİYET PERSONELİ	JANDARMA PERSONELİ	SAHİL GÜVENLİK PERSONELİ	GÜVENLİK KORUCUSU
313.627	203.118	7.086	55.609

579.440 İÇ GÜVENLİK PERSONELİ

ÇARŞI VE MAHALLE **BEKÇİSİ**

HEDEF
30.000
BEKÇİ

29 BİN 214	654
Dolu Kadro	Alım Süreci Devam Eden

395 Çarşı ve Mahalle Bekçisi eğitime alınmıştır.

İÇ GÜVENLİK PERSONELİ BAŞINA DÜŞEN **NÜFUS GRAFİKLERİ**

EGM PERSONEL BAŞINA DÜŞEN NÜFUS SAYISI

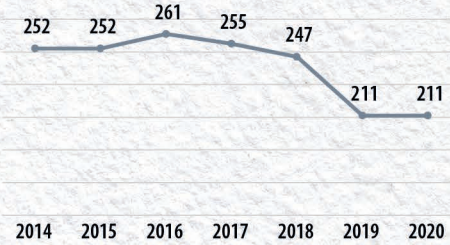

JGK PERSONEL BAŞINA DÜŞEN NÜFUS SAYISI

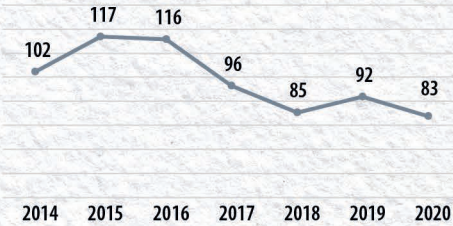

EGM VE JGK PERSONEL BAŞINA DÜŞEN NÜFUS SAYISI

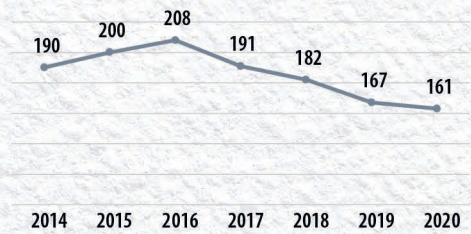

1 kolluk personeline düşen nüfus sayısı **161'e** düşmüştür.

2002 2020 AK İCRAATLARI

KENT GÜVENLİK YÖNETİM SİSTEMİ KAPASİTEMTİZİ ARTTIRIYORUZ

15 Temmuz 2016'dan bugüne

%112
ARTIŞ

KGYS NOKTA SAYISI
10 bin 954'ten
23 bin 277'ye
çıkarılmıştır.

%177
ARTIŞ

KAMERA SAYISI
26 bin 469'dan
73 bin 434'e
çıkarılmıştır.

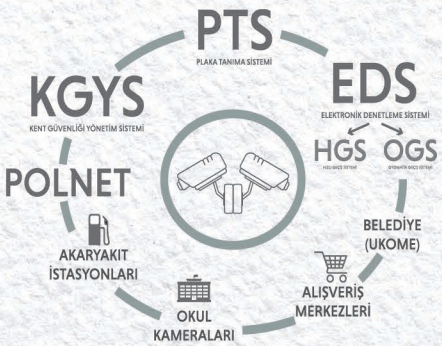

Halen **81** il ve **921** ilçede KGYS sistemi faaldir. Proje tamamlandığında; **24 bin 598** noktada **80 bin 313** kamerayla sistem faaliyete geçecektir.

2002 2020 AK İCRAATLARI

KGYS'Yİ KENT GÜVENLİĞİNİN TÜM ALANLARINA ENTEGRE EDİYORUZ.

GÜVENLİ OKUL GÜVENLİ GELECEK OKUL ÇEVRELERİNİN KAMERALARLA İZLENMESİ

Okullarımızı kameralandırıyor ve bir kısmını kgys ile entegre ediliyoruz.

Milli Eğitim Bakanlığı ile imzalanan protokol kapsamında, tespit edilen **762** öncelikli okulda kamera sistemi kurulmuş olup KGYS'ye entegre edilmiştir.

Valilikler tarafından yerel imkânlarla kamera kurulması planlanan **927** okulda çalışmalar devam etmektedir. **304**'ünün KGYS entegresi tamamlanmıştır.

Ayrıca okulların öncelik derecesine göre **5.332** okula güvenlik kamera sistemi kurulması planlanmış, bunlardan **2.749**'unun kurulum işlemi tamamlanmıştır.

AKARYAKIT İSTASYONLARININ PTS'YE ENTEGRASYONU

Çalıntı ve aranan araçların anlık olarak takibinin yapılması amacıyla;

12 bin 723 istasyonun PTS ve POLNET'e entegrasyonu sağlanmıştır.

GÜNÜBİRLİK EVLER

Kimlik Bildirme Kanunu kapsamına alınmış **8 bin 99** işletmeye bağlı **37 bin 155** günübirlik ev kayıt altına alınmış ve Kimlik Bildirim Sistemi (KBS) üzerinden anlık veri alınması sağlanmıştır.

2020'de 7 bin 381 günübirlik ev denetlenmiştir. **187 ev** hakkında idari ceza uygulanmıştır.

Balıkesir'de; 318 adet KGYS, **60** adet PTS ve **6** adet MPTS ile denetim yapılmaktadır.

Güvenli Okul Güvenli gelecek projesiyle **618** okul sisteme dahil edilmiştir.

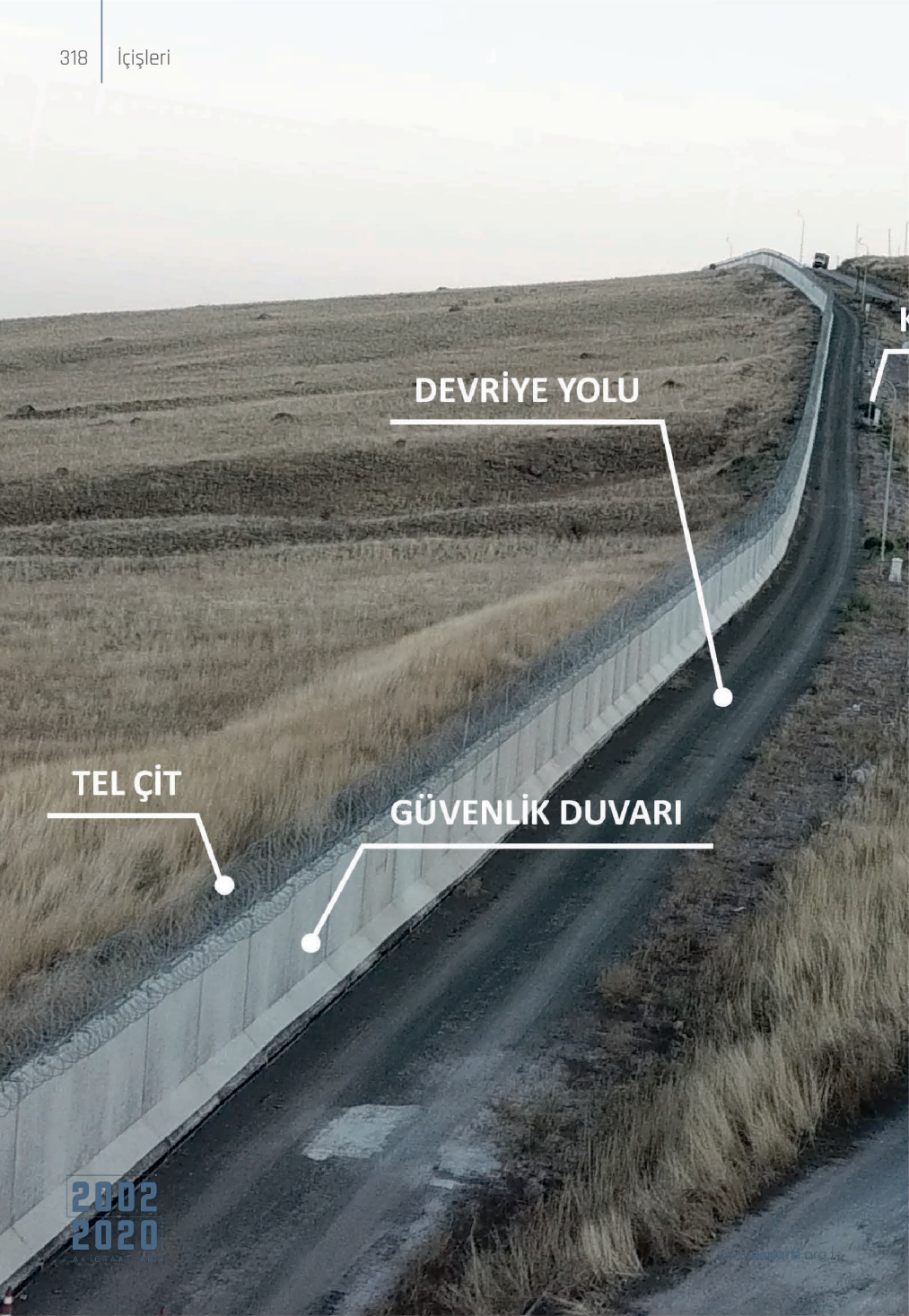
DEVRİYE YOLU
TEL ÇİT
GÜVENLİK DUVARI
2002
2020
AKİDRAAT ANI

ELEKTRO-OPTİK
KAMERA VE AYDINLATMA SİSTEMİ
ZIRHLI GÖZETLEME ARACI

SINIR FİZİKİ GÜVENLİK SİSTEMLERİ

GÜVENLİK DUVARI ÇALIŞMALARI

İçişleri Bakanlığı olarak, terör ve kaçakçılıkla mücadelede etkinliğin artırılması, düzensiz göçmen geçişlerinin engellenmesi ve sınır güvenliğimizin sağlanması amacıyla fiziki ve teknolojik tedbirler alıyoruz, projeler ve faaliyetler yürütüyoruz.

ELEKTRO OPTİK KULE SİSTEMİ

Türkiye'nin batı ve doğu sınırlarında, sınır güvenliği ve gözetimini artırarak, terörist geçişlerin engellenmesi; yasa dışı göç, insan ticareti, sınır ötesi suçlar ve kaçakçılığın önlenmesi amacıyla elektro optik sınır gözetleme sistemleri kurulmaktadır.

SINIR AYDINLATMA SİSTEMİ

Sınır güvenliğinin sağlanması amacıyla kara sınırlarımızda aydınlatma sistemlerinin kurulumuna yönelik faaliyetler Bakanlığımızca yürütülmektedir.

GÜVENLİK YOLLARI

Terörle mücadele kapsamında güvenlik birimlerinin ihtiyacı olan yolların niteliğinin yükseltilmesi, bakım ve onarımının yapılması, trafik güvenliği artırılarak terörle daha etkin mücadele edilmesi amaçlanmıştır.

VATANDAŞLA BULUŞMA

Sayın Cumhurbaşkanımızın başlattığı, toplumun tüm kesimleriyle doğrudan temas kurarak,

illerde valilerimizin ve ilçelerde kaymakamlarımızın başkanlığında; vatandaşlarımızın istek, öneri ve şikâyetlerini değerlendirmeleri, görevlerini yerine getirirken kendilerine ve ilgili idari birimlere müracaatları beklenmeden vatandaşlar ile doğrudan temas kurmaları, toplumun tüm kesimlerine daha geniş bir şekilde ulaşmaları amacıyla toplantılar düzenli olarak yapılmaktadır.

Covid-19 tedbirleri dikkate alınarak Aralık 2020 itibarıyla Vali ve Kaymakamlar başkanlığında;

Muhtar Toplantıları,

Ekonomi Toplantıları,

Halk Toplantıları,

Eğitim Toplantıları,

Güvenlik Toplantıları

Şehit/Gazi Aile Ziyaretleri

gerçekleştirilmiştir.

DOĞRUDAN UYUŞTURUCULARA BAĞLI ÖLÜMLERİN YILLARA GÖRE DAĞILIMI

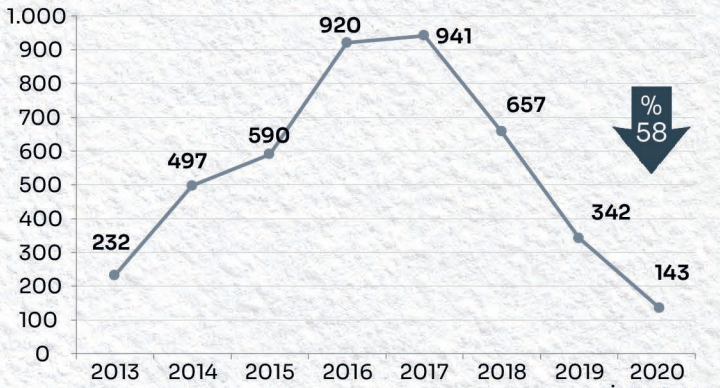

* ADLİ TIP KURUMU VERİLERİNE GÖRE

2014-2017 yılları arasında dünyada uyuşturucuya bağlı ölümler 180 binden 318 bine çıkmış, Ülkemizde ise **497**'den **941**'e çıkmış, 2019'da **342**'ye, 2020 ilk 10 ayında ise **143**'e düşmüştür.

2019 Yılına Göre

%58

ORANINDA AZALIŞ

2002 2020 AK İCRAATLARI

UYUŞTURUCU İLE MÜCADELEDE UYGULADIĞIMIZ PROJELER

- EN İYİ NARKOTİK POLİSİ
- ANNE PROJESİ NARKOTİM PROJESİ
- ALAN DENETİMİ PROJESİ
- NARKOREHBER PROJESİ
- NARKOLOG PROJESİ
- NARKO-NOKTA PROJESİ
- NARKOTIR PROJESİ
- NARKO YARIŞMA PROJESİ
- ERKEN UYARI SİSTEMİ
- UYUMA UYGULAMASI
- TÜRKİYE UYUŞTURUCU RAPORU
- METRUK BİNALARIN YIKIMI

"Uyuşturucu Satıcısını Teröristle Aynı Görüyoruz"

UYUŞTURUCU BEYNİ UYUTUR **UYUMA!** UYUŞTURUCU İLE MÜCADELE APLİKASYONU

Uygulamayı indiren kişi sayısı 189.020

İhbar sayısı 12.140

Geçen yılın aynı dönemine göre UYUMA uygulamasını indiren

Kişi Sayısında	İhbar Sayısında
%14	%61

ARTIŞ SAĞLANMIŞTIR

GÜNLÜK ORTALAMA
EVDEN HIRSIZLIK OLAYLARI (İlk 11 Aylar)

GÜNLÜK ORTALAMA EVDEN HIRSIZLIK OLAY SAYISI (İLK 11 AYLAR)

	2016	2017	2018	2019	2020
ÜLKE GENELİ	235	282	203	173	158
İSTANBUL	65	80	55	40	36
ANKARA	28	31	11	5	3
İZMİR	16	21	9	7	6

2021 yıl sonu hedefimiz günlük evden hırsızlık olay sayısını 100'ün altına indirmektir.

GÜNLÜK ORTALAMA
EVDEN HIRSIZLIK OLAYLARI (İlk 11 Aylar)
2016-2017-2018-2019-2020

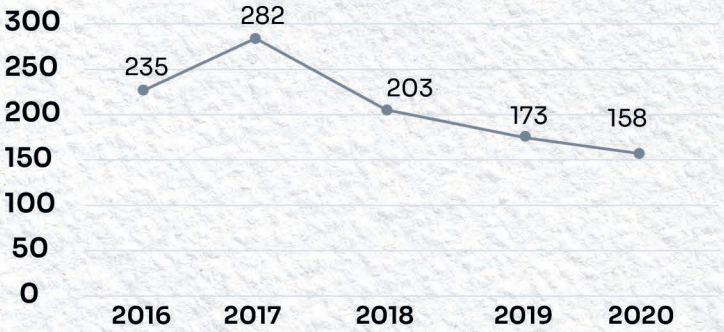

2016 yılına göre **%33** AZALIŞ SAĞLANMIŞTIR

KADINA YÖNELİK ŞİDDET OLAYLARI

YIL	KADIN CİNAYETİ SAYISI
2014	**306**
2015	**360**
2016	**304**
2017	**353**
2018	**279**
2019	**336**
2019 (8 Aralık)	**319**
2020 (8 Aralık)	**249**

YIL	AİLE İÇİ VE KADINA KARŞI ŞİDDET OLAY SAYISI
2014	**146.756**
2015	**149.213**
2016	**162.110**
2017	**180.307**
2018	**219.801**
2019	**186.391**
2019 (8 Aralık)	**168.405**
2020 (8 Aralık)	**227.515**

8 Aralık 2020 tarihi itibarıyla 2019 yılı aynı dönemine göre hayatını kaybeden kadın sayısında

%22

AZALIŞ SAĞLANMIŞTIR

Uygulamayı indiren kişi sayısı

1.398.000

İhbar Sayısı (8 Aralık 2020)

78.893

Kadınların daha etkin biçimde korunmasına yönelik tedbirler Bakanlığımızca büyük bir hassasiyetle yerine getirilmektedir.

Akıllı telefon kullanıcısı kadınların, sanal mağazalardan indirebileceği **"Kadın Acil Destek Uygulaması (KADES)"** ile aile içi ve kadına yönelik şiddet olaylarının mağduru oldukları acil durumlarda cihaz konum bilgisini açarak bir tuşla **155 Polis İmdat Acil Çağrı Merkezine** ulaşmalarını sağlayan ve sonrasında olay yerine en yakın ekip ve devriyenin sevk edildiği uygulama 24/03/2018 tarihinde hizmete girmiştir.

HAYVAN DURUM İZLEME (HAYDİ) UYGULAMASI

Uygulamayı indiren kişi sayısı

71.700

İhbar Sayısı

8.182

Çevre, doğa ve hayvanlara karşı işlenen suçların önüne geçmek amacıyla oluşturulan **HAYDİ** mobil ihbar aplikasyonu **28 Temmuz 2020** tarihi itibarıyla hizmete girmiştir.

EGM Asayiş Daire Başkanlığı bünyesinde 81 ilimizde Çevre, Doğa ve Hayvanları Koruma Şube Müdürlüğü; tüm ilçelerimizde ise Çevre, Doğa ve Hayvanları Koruma Büro Amirlikleri kurulmuştur.

HAYDİ mobil ihbar aplikasyonunu 4 Aralık 2020 tarihi itibarıyla **71.700 kişi indirmiş, 8.182 kişi uygulama vasıtasıyla ihbarda bulunmuştur.**

Gelen ihbarlar neticesinde; 5199 sayılı Hayvanları Koruma Kanunu ve 5326 sayılı Kabahatler Kanunu kapsamında 01.08.2020 – 04.12.2020 tarihleri arasında toplam **323 kişiye, 333 kabahatten 1 milyon 125 bin 457 TL** cezai işlem uygulanmış ve 5237 sayılı Türk Ceza Kanunu çerçevesinde **359 olaya** müdahale edilmiş, **896 kişiye** adli işlem yapılmıştır.

GÜVEN MASASI

Proje kapsamında 4 Aralık 2020 itibari ile **1.286 Polis Merkez Amirliği ve 150 Jandarma Karakol Komutanlığında "Güven Masası"** kurulmuştur.

Vatandaşların güler yüzle karşılanarak güvenlikle ilgili iş ve işlemlerinde bilgilendirme ve yönlendirmenin yapılabilmesi amacıyla hayata geçirilen **"Güven Masası"** projesi ile bugüne kadar toplam **2.713.642** vatandaşımızın talep ve beklentilerine cevap verilmiştir.

Balıkesir ilinde; Güven Masası uygulamasına başlandığı 2019 yılından bugüne polis karakollarına **42.801** adet, jandarma karakollarına **103** adet başvuru yapılmıştır.

TOPLUM DESTEKLİ GÜVENLİK PROJESİ

Güvenlik hizmetlerine toplumun katılımını ve desteğini sağlamak, suçla mücadeleyi etkinleştirmek amacıyla başlattığımız "Toplum Destekli Güvenlik Projesi"ni 2009 yılından beri 81 ilimizde başarıyla uyguluyoruz.

2020 yılı içerisinde;

(Covid-19 tedbirleri dikkate alınarak)

Huzur Toplantıları, Okul Aile Birliği Toplantıları, Kurumlara Yönelik Toplantılarda **1 milyon 306 bin 409** (EGM: 390 bin 564, JGK: 915 bin 845) kişiye ulaştık.

90 bin 323 (EGM: 59 bin 906, JGK: 30 bin 417) kişinin katıldığı
5 bin 817 (EGM: 925, JGK: 4.892) Sosyal Etkinlik ve Spor Müsabakası organize ettik.

2 milyon 352 bin 752 (EGM: 1 milyon 551 bin 438, JGK: 801 bin 314) broşür/dergi/afiş dağıttık.

Suç mağdurlarına **24 bin 833** (EGM: 4 bin 13, JGK: 20 bin 820) destek ziyareti gerçekleştirdik.

TRAFİK GÜVENLİĞİNİ SAĞLAMA KONUSUNDA KARARLIYIZ

Ülke genelinde; 2011'den bu yana araç sayısı **%43,49** sürücü sayısı **%34**, nüfus **%13,3** artmasına rağmen, alınan tedbirler ve yapılan yoğun denetimler neticesinde ölümlü kazalarda **%32,2** ve can kaybında **%34,2** oranında azalma sağlanmıştır.

Polis Sorumluluk Bölgesinde;

Denetimlerde sürücüler durdurulmak suretiyle yüz yüze iletişimin artırılmasına yönelik çalışmalara devam edilmektedir.

Kazaların yoğun olarak meydana geldiği gün ve saatlerde ekip ve personel sayısı iki kat artırılarak ekip görünürlüğü sağlanmıştır.

420 adet maket trafik aracı yerleştirilerek bu bölgelerdeki ölümlü trafik kazaları **%17,52** can kayıpları ise **%26,44** oranında azaltılmıştır. Maket araç uygulamasının etkisini artırmak amacıyla **280 adet maket trafik polisi** güzergâhlara yerleştirilmiştir.

Jandarma Sorumluluk Bölgesinde;

Denetimlerde sürücüler durdurulmak suretiyle yüz yüze iletişimin artırılması sağlanmıştır.

Kazaların yoğun olarak meydana geldiği gün ve saatlerde ekip ve personel sayısı iki kat artırılarak ekip görünürlüğü sağlanmıştır.

346 adet maket trafik aracı, 146 adet maket trafik personeli sahalara yerleştirilerek trafik kazaları **%20** oranında azaltılmıştır.

TRAFİK EĞİTİMLERİ

- Trafik güvenliğinin kurumsallaşmasına katkı sağlamak amacıyla polis akademimiz bünyesinde Türkiye'de bir ilk olan **Trafik Enstitüsü** kurularak faaliyetlerine başladı.
- Denetimlerde sürücüler durdurulmak suretiyle yüz yüze iletişimin artırılmasına yönelik çalışmalara devam ediliyor.
- **"Yaşam İçin Kısa Bir Mola"** sloganıyla şu ana kadar **59** ilde Yaşam Tüneli Projesi hayata geçirilmiş, yaşam tünellerinde şimdiye kadar **486 bin 83** sürücü ve yolcu bilgilendirilmiştir.
- **"Yaşam Tüneli Projesi"** Jandarma trafik sorumluluk bölgesinde 10 ilde, Eylül 2019 tarihinden itibaren hayata geçirilmiştir.
- Son beş yılda kusurlu olarak en fazla trafik kazasına karışan **9.651** araç sürücüsüne **"Güvenli Sürüş Kuralları Eğitimi"** verilmiştir.
- Trafik Dedektifleri Çocuk Eğitim Projesi ile şimdiye kadar polis sorumluluk bölgesinde **7.139.031**, jandarma sorumluluk bölgesinde **697.942** olmak üzere toplamda **7.836.973** öğrencimize eğitim verilmiştir.

Önce Yaya Yol Uygulama Kılavuzu 81 il valiliğine gönderilmiş olup, uygulamanın hayata geçirilmesi için gerekli planlama ve çalışmalar konusunda gerekli planlama ve çalışmalar takip edilmektedir.

Aralık 2020 tarihi itibarıyla;

- **40.356** yaya geçidinden **18.054** yaya geçidine **(%44,74)**
- **21.100** okul geçidinden **11.394** okul geçidine **(%54)**
- Önce Yaya Görseli Uygulaması yapılmıştır.
- Kampanya kapsamında **1 milyon 702 bin 931** yaya ve sürücüye eğitim verilmiştir.
- Trafikte yaya önceliği düzenlemesiyle birlikte trafik kazalarına bağlı yaya ölümlerindeki düşüş devam etmektedir. Düzenlemenin yürürlüğe girdiği 26 Ekim 2018 tarihinden sonra, kaza yerinde yaya ölümleri **382 kişi**, kaza yeri sonrasında yaya ölümleri **864 kişi** azalmıştır.

İçiş

önce
ıya

www.akparti.org.tr

2002
2020

ÇOCUK TRAFİK EĞİTİM PARKLARI

Bakanlığımızca trafik güvenliğinin sağlanmasına yönelik yürütülen çalışmalar kapsamında; trafik güvenliği konusunda daha bilinçli bireyler yetiştirmek, trafik kazaları neticesinde meydana gelen can kayıplarını en aza indirmek ve geleceğimizin teminatı olan çocuklarımıza özellikle temel bilgi ve becerilerin kazandırılmasını sağlamak amacıyla Çocuk Trafik Eğitim Parklarında Milli Eğitim Bakanlığı ile işbirliği içerisinde teorik ve uygulamalı projeli eğitim faaliyetlerine devam edilmektedir.

Bu kapsamda 2019 ve 2020 yılları içerisinde Çocuk Trafik Eğitim Parkları:

- **6 ilimizde** tamamlanmış ve açılışı yapılmıştır.
- **25 ilimizde** yenileme çalışmaları yapılmıştır.
- **24 ilde** ise yerel yönetimler ve sponsorlar marifetiyle çalışmalar devam etmektedir.

134 adet aktif çocuk trafik eğitim parkı mevcuttur.

127 adet Çocuk Trafik Eğitim Parkının yapılması hedeflenmektedir.

COVİD-19 KAPSAMINDA YURT İÇİNDE ALINAN TEDBİRLER

Bakanlığımızca, 81 İl Valiliğine ve ilgili kurum ve kuruluşlara **Covid-19** kapsamında bugüne kadar toplam **196 adet genelge/talimat/yazı** gönderilmiştir. İlk olarak 81 İl Valiliğine 31 Ocak 2020 tarihinde sivil hava meydanları, limanlar ve sınır kapılarında virüse karşı sağlık tedbirlerinin alınması konusunda talimat verilmiştir.

27.056.974

adet denetim yapılmıştır

İllerde valiler, ilçelerde kaymakamlar tarafından 65 yaş ve üzeri ile kronik rahatsızlığı bulunan vatandaşlarımızın başta sağlık olmak üzere tüm temel ihtiyaçlarının karşılanması için gerekli tedbirler alınmıştır. İkametlerinden ayrılmalarına kısıtlama getirilen vatandaşlarımız 155, 156, 112 kısa numaraları üzerinden bildirebilmektedirler. Bu çağrıların cevaplandırılması ve gerekli hizmetlerin sunulması için ihtiyaç duyulacak sayıda kamu görevlisi, ekip ve araç görevlendirilmiştir.

Ayrıca PTT aracılığıyla maaş alan 65 yaş ve üzeri ile kronik rahatsızlığı bulunan vatandaşlarımızın başta emeklilik maaşları olmak üzere diğer ödemeleri Vefa Sosyal Destek Grupları kanalı ile evlerine kadar teslim edilmiş, yine Cumhurbaşkanlığınca hazırlanan hediye paketleri (maske-kolonya) de **Vefa Sosyal Destek Grupları** aracılığıyla dağıtılmıştır. Bugüne dek 19 milyonu aşkın kişi/haneye yönelik hizmet karşılanmıştır.

İçişleri Bakanlığı Bilgi İşlem Dairesi Başkanlığı'nca pandemi sürecindeki olağanüstü durumları yönetebilmek amacı ile 112 Vefa İletişim Uygulaması hayata geçirilmiştir. Kamu görevlilerimizin 112 Vefa İletişim Uygulaması üzerinden **"Seyahat İzin Belgesi"** taleplerini görüntüleme ve onay verebilme fonksiyonu, 112 Vefa İletişim Uygulaması'na hızlıca entegre edilmiş ve genelge tarihinde kullanıma hazır olarak ve eğitim dokümanları ile birlikte kullanıma sunulmuştur. Bu tarihten itibaren;

2.643.324 adedi araçla, **234.381** adedi hava yoluyla, **673.172** adedi otobüsle, **16.069** trenle ve **10.131** adedi diğer ulaşım yolları ile olmak üzere toplam **3.577.077** adet talep yapılmıştır.

VEFA SOSYAL DESTEK GRUPLARI

Covid-19 salgını yayımını engellemek amacıyla alınan bir takım tedbirler kapsamında;

İhtiyaç olması halinde özellikle tek başına yaşayan ve ihtiyaçlarını karşılayacak yakını bulunmayan 65 yaş ve üstü ile kronik rahatsızlığı olan vatandaşlarımızın mağdur olmamaları, temel ihtiyaçlarını karşılamaları için Vali/Kaymakamların başkanlığında **Vefa Sosyal Destek Grupları** oluşturulmuştur. Anılan gruplar; il/ilçe emniyet müdürü, il/ilçe jandarma komutanı, Vali/Kaymakamlar tarafından belirlenecek diğer kamu kurum ve kuruluşlarının temsilcileri, yerel yönetimler, AFAD, Kızılay ve ihtiyaç duyulan sivil toplum kuruluşları temsilcilerinden oluşturulmuştur.

VEFA SOSYAL DESTEK HİZMETLERİ KAPSAMINDA 22 MART'TAN İTİBAREN VATANDAŞLARIMIZIN TALEPLERİNE YÖNELİK HİZMETLER

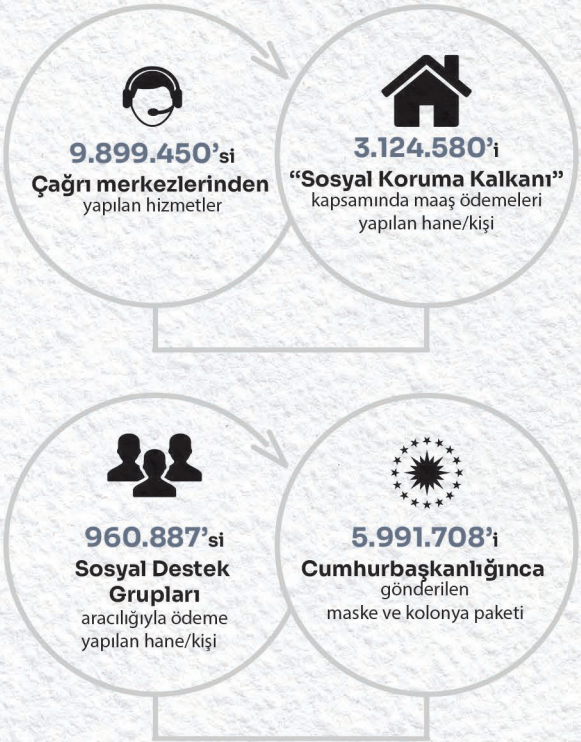

TOPLAM

19.976.625

HİZMET YERİNE GETİRİLDİ.

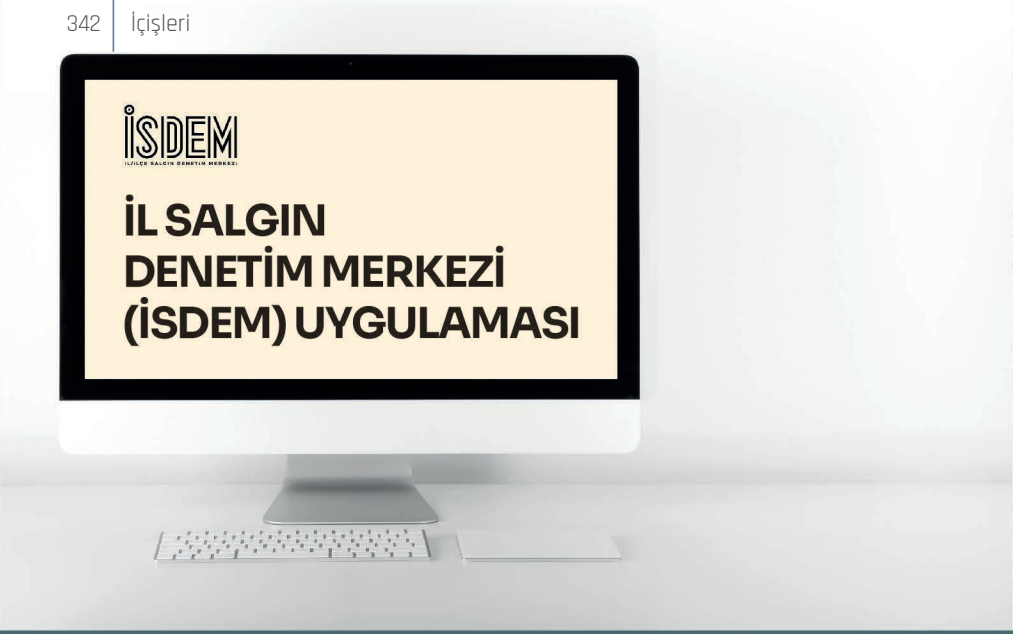

İL SALGIN DENETİM MERKEZİ (İSDEM) UYGULAMASI

Covid-19 salgınının toplum sağlığı ve kamu düzeni açısından oluşturduğu riski yönetme, sosyal izolasyonu temin, fiziki mesafeyi koruma, yayılım hızını kontrol altında tutma ve salgın ile mücadele kapsamında, valilikler bünyesinde, salgın denetim faaliyetlerinin tek elden yönetiminin sağlanması amacıyla İl/İlçe Salgın Denetim Merkezleri oluşturulmuştur.

Valilikler bünyesinde oluşturulan İl/ İlçe Salgın Denetim Merkezleri'nin her türlü ihlal, şikayet ve ihbarları değerlendirebilmesi, bu şikayet ve ihbarları denetlemesi ve gerekli görülen cezai işlemleri uygulayabilmesi amacıyla **112 Acil Çağrı Merkezleri** teknik altyapısı kullanılarak İl/İlçe Salgın Denetim Merkezi **(İSDEM)** Uygulaması hazırlanmıştır.

SAYILARLA İSDEM UYGULAMASI

04.12.2020 itibarıyla İSDEM Uygulaması'na ait bazı sayısal veriler:

Aktif Kullanıcı Sayısı

186.222

Toplam Denetim Sayısı

27.056.974

Toplam İhbar Sayısı

314.360

Re'sen Denetim Sayısı

26.744.856

Aktif Denetim Ekibi Sayısı

39.648

İhbar Üzerine Denetim Sayısı

312.118

İhbar Üzerine Denetim Oranı

%99,29

HÜKÜMET KONAKLARI

Vatandaş odaklı hizmet anlayışı çerçevesinde, kamu hizmetlerinin en iyi şekilde sunulmasını sağlayan ve bulundukları yörenin **tarihi ve kültürel dokusuna** uygun, **yerel mimariyi** ön plana çıkaran tarzda hükümet konaklarının yapılması noktasında yoğun bir gayret içindeyiz.

Bakanlığımızca hükümet konaklarının yapımına başlanılan 2009 yılından 2020 yılı Kasım ayına kadar **18'i İl Hükümet Konağı** olmak üzere toplam

225 Hükümet Konağı

tamamlanarak hizmete açılmıştır.

5 Hükümet Konağının 2020 yılı sonuna kadar hizmete sunulması planlanmaktadır.

Balıkesir ilinde Marmara, Burhaniye Hükümet Konaklarının yapımları tamamlanmıştır. Karesi, Altıeylül, Ayvalık, Edremirt Hükümet Konakları yapımı devam etmektedir.

2002 2020 AK İCRAATLARI

BAKANLIĞIMIZCA GELİŞTİRİLEN YENİ NESİL 112 ACİL ÇAĞRI YAZILIMI

53 ilde devreye alınmış olup yaygınlaştırma çalışmaları devam etmektedir.

Bu yazılımla ülkemizde farklı acil yardım çağrıları için kullanılan 7 kuruma ait acil çağrı numaraları **(İtfaiye: 110, Jandarma: 156, Emniyet: 155, Sağlık: 112, Orman: 177, Sahil Güvenlik: 158, AFAD: 122)** tek numara (112) altında toplanacaktır.

30.06.2021 tarihi itibarıyla tüm illerimizde acil çağrılar tek numarayla cevaplanacaktır.

Balıkesir ilinde 112 AÇM faaliyete geçmiştir. Faaliyete geçtiği günden bugüne **5.247.212** adet acil çağrı cevaplanmıştır.

112 ACİL ÇAĞRI

155	156	122	177	158	110	112
Polis İmdat	Jandarma İmdat	Alo AFAD	Orman Yangın	Sahil Güvenlik	Yangın İhbar	Sıhhi İmdat

AÇIK KAPI PROJESİ

AMACIMIZ

Hizmetlerde vatandaş memnuniyetini arttırmak,

Toplumda kamu hizmetlerini sunanlarla vatandaş arasındaki karşılıklı iletişim ve güveni yükseltmek,

Vatandaş talep ve beklentilerinin toplanmasını ve oluşturulacak politikalar esas olmak üzere anlamlandırılmasını sağlamak,

Kronikleşmiş sorunlara çözümler üretmektir.

2019 yılı içerisinde 113 ilçe kaymakamlığında Açık Kapı büroları faaliyete geçirilmiştir.

2 Kasım 2020'de açılan 60 yeni kaymakamlık Açık Kapı Bürosuyla birlikte 81 il valiliği 221 ilçe kaymakamlığında olmak üzere toplam 302 Açık Kapı bürosu faaliyetine devam etmektedir.

2002 2020 AK İCRAATLARI

AÇIK KAPI

"milletin kapısı"

31 Aralık 2020
tarihi itibarıyla
302 açık kapı büromuzla
toplam

4.950.616

adet
başvuru yapılmış olup,
bunların

4.925.853

sonuçlandırılmıştır.

Balıkesir ilinde Açık Kapıya gelen **38.518** başvurunu **37.901** tanesi sonuçlandırılmıştır.

MUHTAR BİLGİ SİSTEMİ PROJESİ

Bu proje kapsamında muhtarlarımızın talep, görüş, öneri ve şikâyetleri hem web tabanlı hem de mobil uygulamalar aracılığıyla elektronik ortamda iletebilmeleri sağlanmaktadır.

Muhtar Bilgi Sistemi,

50.292

muhtar olmak üzere **toplam**

50.292

kullanıcıya sahiptir.

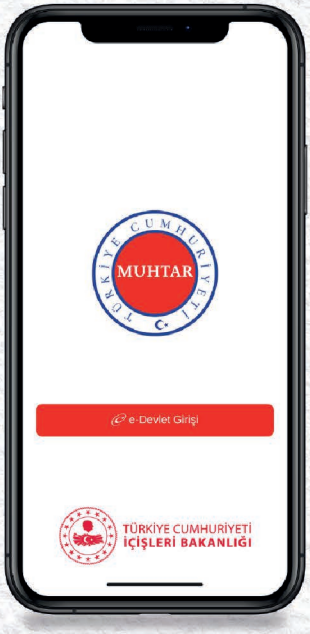

Toplam Başvuru Sayısı

111.708

Muhtarlarımızın sisteme kayıt ettikleri her talebin aşaması aynı zamanda muhtarlarımızın cep telefonlarına SMS olarak iletilmektedir.

Balıkesir ilinde Muhtar Bilgi Sistemine **1.560** adet başvuru gelmiş **1.339** adedi cevaplanmıştır.

6.829.613,25 TL

Türkiye Geneli tasarruf elde edilmiştir.

DİJİTAL MEMNUNİYET ANKET SİSTEMİ

İçişleri Bakanlığı merkez birimleri, bağlı kuruluşları, valilikler ve bağlı kuruluşların taşra teşkilatlarından hizmet almış vatandaşların aldıkları hizmetin kalite/memnuniyet düzeyinin ölçülebilmesi için Dijital Memnuniyet Anketi Uygulaması geliştirilmiştir.

Balıkesir ilinde hizmetlerden memnuniyet **%83,18** politikalardan memnuniyet **%76,96** olarak ölçülmüştür.

31 Aralık 2020 tarihi itibarıyla

Hizmetler Anketinden Ölçülen Memnuniyet

% 80,47

Politikalar Anketinden Ölçülen Memnuniyet

% 75,72

2002 2020 AK İCRAATLARI

YENİ NÜFUS MÜDÜRLÜĞÜ KONSEPTİ

2020 yılı içinde 81 ildeki Nüfus ve Vatandaşlık Müdürlüklerimiz NVİDES (Nüfus ve Vatandaşlık İşleri Değerlendirme Sistemi) kapsamında ziyaret edilmiş, hizmet sunumunda vatandaş memnuniyetinin ve hizmet kalitesinin arttırılmasına yönelik değerlendirmeler yapılmıştır.

Bu kapsamda, hizmet alanlarımızın modern ve yenilikçi bir anlayışla bir üst noktaya taşınması amacıyla konsept ilçe nüfus müdürlükleri uygulamasına hız verilmiştir.

TAMAMLANAN

17 İL

121 İLÇE

DEVAMEDEN

11 İL

57 İLÇE

TOPLAM 206 KONSEPT NÜFUS MÜDÜRLÜĞÜ

3'Ü BİR YERDE

PASAPORT – SÜRÜCÜ BELGESİ KİMLİK KARTI PROJESİ

2 NİSAN 2018

tarihi itibari ile kimlik kartı, sürücü belgesi ve pasaport tek bir noktadan, nüfus müdürlüklerinden verilmektedir.

Başvuru esnasında vatandaştan alınan veriler

parmak izi

fotoğraf

imza

Türkiye genelinde tüm il ve ilçe nüfus müdürlüklerinde 3'ü Bir Yerde başvuruları alınmakta olup müracaattan itibaren **büyükşehirlerde 1+1 günde, diğer illerde 1+3 günde teslimat yapılmaktadır.**

2002 2020 AK İCRAATLARI

SÜRÜCÜ BELGELERİ

02.04.2018 tarihinden itibaren toplam **11.039.344 adet** sürücü belgesi düzenlenmiştir.

PASAPORT

02.04.2018 tarihinden itibaren toplam **4381.742 adet** pasaport düzenlenmiştir.

Balıkesir ilinde **61.820** adet pasaport, **175.130** adet sürücü belgesi verilmiştir.

TÜRKİYE CUMHURİYETİ KİMLİK KARTI

Balıkesir ilinde **917.630** adet TC Kimlik Kartı verilmiştir.

14.03.2016 tarihinden itibaren tüm Türkiye genelinde **60.692.483** adet **kimlik kartı** düzenlenmiştir.

Türkiye nüfusunun **%74.49**'unun kimlik kartı değiştirilmiştir.

Türkiye Cumhuriyeti kimlik kartına sürücü belgesi bilgilerinin aktarılması işlemine 21.09.2020 tarihinde başlanmıştır.

4 Aralık 2020 itibari ile
kimlik kartına sürücü belgesi yükleme sayısı

657.216

RANDEVU SİSTEMİ

- Randevu Web Sitesi
- Alo 199
- NVİ Mobil Uygulaması
- e-Devlet

Yeni Randevu Sistemiyle;

- İşlem süresi **8 dakikaya,**
- Randevu verme süresi **1 güne** düşürülmüştür.

Türkiye genelinde Nüfus ve Vatandaşlık İşleri Genel Müdürlüğü'nün işlem hacmi 2017 yılı sonrasında artış göstererek yıllık yaklaşık **50 milyona** yükselmiştir.

17 Kasım 2018'de devreye giren **yeni randevu sistemine** 2020 yılında eklenen nüfus işlemleri ile birlikte randevu işlem kapasitesi **306.000**'e çıkartılmıştır.

T.C. Kimlik Kartı, Pasaport ve Sürücü Belgesi başvuruları ve adres işlemlerinin yanı sıra **yeni doğum, TCKK'ya sürücü belgesi ekleme ve diğer nüfus işlemleri de randevu sistemine eklenmiştir.**

Balıkesir ilinde **416.942** adet vatandaş randevu alarak işlemini gerçekleştirmiştir.

2002 2020 AK İCRAATLARI

AFET MÜDAHALE FAALİYETLERİ

TOPLAM müdahale edilen olay sayısı:

20.700

Balıkesir ilinde 2009 yılından günümüze **288** adet afet ve acl durum olayına (heyelan, su tasması, boğulma, mahsur, trafik kazası, kayıp vb.) hızlı ve etkili bir şekilde müdahale edilmiştir. Bu olaylarda **156** vatandaşımız sağ ve yaralı olarak kurtarılmıştır.

Evini Yapana destek kapsamında **Balıkesir** ilinde vatandaşlara **1.5114.973 TL** ödenmiştir.

AFAD GÖNÜLLÜLÜK SİSTEMİ

Afet yönetiminin herhangi bir evresinde gönüllü olarak rol almak isteyen kişilerin sürece dâhil edilmesi; eğitimlerle kapasitelerinin desteklenmesi ve performanslarının takip edilmesi amacıyla AFAD Gönüllülük Sistemi faaliyetleri yürütülmektedir.

Başvuru Yapan Gönüllü

234.650

Balıkesir ilinde **3.101** adet AFAD gönüllüsü bulunmaktadır.

Eğitimini Tamamlayan	Eğitime Devam Eden	Eğitime Başlamayan
38.893	103.958	91.799

AFETE HAZIR TÜRKİYE
BİLİNÇLENDİRME VE EĞİTİM PROJESİ

2020

1.410.463

kişiye Afet Farkındalık Eğitimi verildi.

Balıkesir ilinde **87.476** kişi afet eğitimi almıştır.

PAYDAŞLAR

Cumhurbaşkanlığı
Milli Eğitim Bakanlığı
Gençlik ve Spor Bakanlığı
Ceza ve Tevkifevleri GM
Emniyet Genel Müdürlüğü
Jandarma Genel Komutanlığı
Deniz Kuvvetleri Komutanlığı
Ticaret Bakanlığı
İller İdaresi Genel Müdürlüğü

2021

Hedef

83 milyon

vatandaşımız

PAYDAŞLAR (YENİ)

Sanayi ve Teknoloji Bakanlığı
Diyanet İşleri Başkanlığı
Türkiye Belediyeler Birliği
Türkiye Noterler Birliği
Türkiye Muhtarlar Konfederasyonu
Türkiye Odalar ve Borsalar Birliği

Türkiye'de 4 Aralık 2020 tarihi itibari ile AYDES'e giriş yapılmış 18.971 adet toplanma alanı vardır. e-Devlet ve AFAD sitesi üzerinden sorgulama yapılabilmektedir.

Balıkesir ilinde **1.404** adet AFAD toplanma alanı bulunmaktadır.

GÜÇLÜ SİVİL TOPLUM GÜÇLÜ TÜRKİYE YOLUNDA BÜYÜK BİR ADIM

SİVİL TOPLUM STRATEJİ BELGESİ VE EYLEM PLANI

Hazırlık çalışmaları devam eden, 2021-2025 dönemini kapsayan **"Sivil Toplum Strateji Belgesi ve Eylem Planı"** ile sivil topluma yönelik stratejik adımlar belirlenecektir. **Bu belge ile;**

- Sivil topluma yönelik mevzuatın geliştirilmesi,
- Sivil toplumda şeffaflığın arttırılması,
- Sivil toplum kuruluşlarının kurumsal kapasitelerinin güçlendirilmesi,
- Sivil toplum kuruluşlarının görünürlüklerinin tesis edilmesi,
- Kamu sivil toplum ilişkisinin daha etkin hale getirilmesi,
- Sivil toplum kuruluşlarının karar alma mekanizmalarına katılımının teşvik edilmesi,
- Gönüllülüğün toplumun tüm kesimlerinde yaygınlaştırılması,
- Sosyal girişimcilik anlayışının geliştirilmesi,
- Toplumdaki hayırseverlik ve bağışçılık duygusunun geliştirilmesi amaçlanmaktadır.

Sivil topluma yönelik geniş içerikli bir Sivil Toplum Strateji Belgesi ve Eylem Planı taslağı hazırlığı için başta sivil toplum kuruluşları ve üniversiteler olmak üzere paydaşlarla ortak faaliyetler yürütülmektedir. Bu amaçla sivil toplum ihtiyaç analizi çalışmaları tamamlanmış olup plan hazırlıkları paydaş üniversiteler, üniversitelerin Sivil Toplum Araştırma Merkezleri ve STK'larla birlikte yürütülmektedir.

5 Aralık 2020 tarihi itibarıyla ülkemizde **toplam aktif dernek sayısı**

121.601'dir.

Ülkemizde **kamu yararına çalışan dernek sayısı**

358'dir.

5 Aralık 2020 tarihi itibarıyla ülkemizde faaliyette bulunan **yabancı STK sayısı**

143'tür.

Ülkemizde **izne tabi kelime kullanan dernek sayısı**

453'tür.

2004 Yılından Bugüne Faal Dernek Sayısı **%74** Oranında Artmıştır.

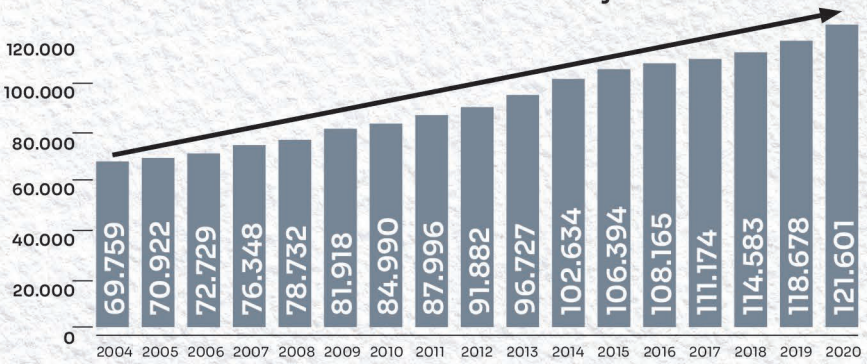

Balıkesir ilinde **1.867 adet** faal dernek bulunmaktadır..

DERNEKLERİN DENETİMİNİ ÖNEMSİYORUZ

Balıkesir ilinde derneklere 2019 yılında **204** adet, 2020 yılında **253** adet denetleme yapılmıştır.

Dernekler Mali Destek Programının başladığı yıldan bugüne kadar **Balıkesir** ilinde **30** adet projeye **1.605.241,60 TL** mali destek sağlanmıştır.

DİYANET

Birlik ve Kardeşlik Mekânı Camilerimiz

‘ŞEHRİN RUHU, SOKAĞIN KALBİ, MİLLETİN HUZURU CAMİLER’

Huzur yuvası, edep ve terbiye ocağı, ilim ve irfan dergâhı, kubbeleri altında gönülleri bir araya getiren ve İslam dininin şiarı olan camilerimiz birlik ve beraberliğimizin vücut bulduğu mekânlarımızdır.

İlimizde 2002 yılında 1.580 olan cami sayısı, 2020 yılı itibarıyla 1.672’ye ulaşmıştır.

1.637
AİLE KONUSUNDA YAPILAN SEMİNER & KONFERANS

5
AİLE VE DİNİ REHBERLİK BÜROSU

2002 2020 AK İCRAATLARI

9
DİYANET GENÇLİK MERKEZİ

15.397
GENÇLİĞE DEĞER PROJESİ KAPSAMINDA ULAŞILAN GENÇ

812
BAĞIMLILIKLA MÜCADELE SEMİNER & KONFERANS

2
HAFIZLIK PROJE OKULU

43
HAFIZLIK BELGESİ ALAN ERKEK ÖĞRENCİ

44
HAFIZLIK BELGESİ ALAN KIZ ÖĞRENCİ

257
KUR'AN KURSU SAYISI

39.261
YAZ KUR'AN KURSU ÖĞRENCİ

57
4-6 YAŞ KUR'AN KURSU

1 MİLYON
ÜCRETSİZ DAĞITILAN ESER

1.688
ERKEK DİN GÖREVLİ

543
KADIN DİN GÖREVLİ

39
ENGELLİLERE YÖNELİK FAALİYETLER

12.800
DİN İSTİSMARIYLA MÜCADELE KAPSAMINDA ULAŞILAN VATANDAŞ

RAMAZAN AYI **FAALİYETLERİMİZ**

Ramazan ayı her yıl, bizlere, yeni bir can ve heyecan katmak, bizi kendimizle buluşturmak, değerlerimizi yeniden hatırlatmak, ibadet bilincimizi tazelemek, nefsimizi arındırmak, kardeşliğimizi onarmak için gelmektedir.

Başkanlığımız her yıl Ramazan ayında, bireysel ve toplumsal hayatımıza ışık tutan önemli bir temayı kamuoyunun gündemine taşımaktadır. Belirlenen temanın Ramazan ayı boyunca etraflı bir şekilde ele alınması ile toplumumuzda duyarlılık ve farkındalık oluşturulması hedeflenmektedir.

Bu kapsamda; ilimizde de her yıl aşağıda belirtilen temalar çerçevesinde çeşitli faaliyetler düzenlenmiştir.

2011
‘Komşuluk’

2012
‘Selam’

2013
‘Helal Kazanç, Helal Lokma’

2014
‘Hiç Kimse Kimsesiz Kalmasın’

2015
‘Vakit İyilik Vakti’

2016
‘Gelin Gönüller Yapalım’

2017
‘Üzerinde Her, Canın Hakkı Var’

2018
‘İsraf Olmasın’

2019
‘Ramazan ve İnfak’

2020
‘Ramazan ve Sorumluluk Bilinci’

MEVLİD-İ NEBİ HAFTASI **FAALİYETLERİMİZ**

İnsanlığa İslam'ı tebliğ eden, hakkı ve hakikati öğreten, cennete giden yolda rehberlik edip her haliyle en güzel örneğimiz olan Hz. Muhammed Mustafa'nın (s.a.s) dünyayı teşriflerinin yıl dönümü olarak kutlanan Mevlid-i Nebi Haftası kapsamında temalar belirlenerek çeşitli etkinlikler düzenlenmektedir. Bu kapsamda Başkanlığımızca;

Bu kapsamda; ilimizde de her yıl aşağıda belirtilen temalar çerçevesinde çeşitli faaliyetler düzenlenmiştir.

2002
'Çağımızda Sosyal Değişme ve İslam'

2003
'İslam'ın Güncel Sunumu'

2004
'Din, Kültür ve Çağdaşlık'

2005
'Dinin Dünya Barışına Katkısı'

2006
'İslam Ahlakı ve Sevgi'

2007
'İnsan Sevgisi'

2002 2020 AK İCRAATLARI

2008
'İslam Medeniyetinde Bir Arada Yaşama Tecrübesi'

2009
'Küreselleşen Dünyada Aile'

2010
'Hz. Peygamber ve Kur'an'

2011
'Hz. Peygamber ve Merhamet Eğitimi'

2012
'Hz. Peygamber Kardeşlik Ahlakı ve Hukuku'

2013
'Hz. Peygamber ve İnsan Onuru'

2014
'Hz. Peygamber ve İnsan Yetiştirme Düzenimiz'

2015
'Hz. Peygamber ve Birlikte Yaşama Ahlakı'

2016
'Hz. Peygamber, Tevhid ve Vahdet'

2017
'Hz. Peygamber ve Güven Toplumu'

2018
'Hz. Peygamber ve Gençlik'

2019
'Peygamberimiz ve Aile'

2020
'Peygamberimiz ve Çocuk'

15 TEMMUZ DEMOKRASİ VE MİLLİ BİRLİK GÜNÜ FAALİYETLERİMİZ

‘Ezanları Susturan Darbelerden, Darbeleri Susturan Selalara’

Tarihten beri nice zorlukların üstesinden gelen aziz milletimiz, yine büyük bir inanç, azim ve kararlılıkla dinine, değerlerine, hürriyetine, bağımsızlığına ve hukukuna sahip çıkmış; 15 Temmuz hain darbe girişimi, Allah’ın inayeti ve aziz milletimizin cesaretiyle bütün dünyaya örnek olacak şanlı bir direnişle bertaraf edilmiştir.

Başkanlığımız her 15 Temmuzda, unutmamak ve unutturmamak adına ‘Ezanları Susturan Darbelerden, Darbeleri Susturan Selalara’ temasıyla çeşitli programlar düzenlemektedir. İlimizde bu tema kapsamında her yıl dönümünde 15 Temmuz gecesi darbeleri susturan selalar 00.13’te tüm camilerimizde yeniden okunmakta, Öğle namazı öncesi ‘15 Temmuz Şehitleri Anma ve Mevlid Programları’ düzenlenmekte ve milli hafızamızı canlı tutacak çeşitli faaliyetler yapılmaktadır.

2002 2020 AKİCRAATLARI

CAMİLER VE DİN GÖREVLİLERİ HAFTASI FAALİYETLERİMİZ

Cami eksenli din hizmetlerinin etkin ve verimli bir şekilde yürütülmesini sağlamak ve caminin toplumsal hayattaki önemine ve işlevlerine vurgu yapmak amacıyla 1986 yılından itibaren her yıl 1-7 Ekim tarihlerinde kutlanan 'Camiler ve Din Görevlileri Haftası' münasebetiyle din görevlilerine yönelik etkinlikler düzenlemekteyiz.

Etkinlikler;

- Hafızlık
- **Kur'an-ı Kerim Güzel Okuma**
- Ezanı Güzel Okuma
- **Etkili Hutbe Sunumu**
- Hutbe ve Şiir Yazma Yarışmaları

2011 Yılından İtibaren Temalar;

- Vaazlar
- **Hutbe**
- İmam-hatip lisesi öğrencilerine ve KYK'larda kalan öğrencilere yönelik seminer
- **Halka yönelik panel ve programlar düzenlenmektedir.**

SOSYAL VE KÜLTÜREL İÇERİKLİ DİN HİZMETLERİ
AİLE KONULU ÇALIŞMALARIMIZ

'Mutlu Aile: Mutlu Toplum'

Dünyadaki en önemli kurum ailedir. Alternatifi yoktur. Hayatın her bir dönemi için ailenin önemi çok büyüktür. Bir aile ânıyla, geçmişiyle, geleceğiyle yüzlerce kişiyi etkiler.

Bu yapı zarar gördüğünde çocuk, genç, yaşlı herkes zarar görür. Huzurlu, mutlu ve güçlü aileler sağlam bir toplumu oluşturur. Aileyi destekleyen her çalışma topluma güç katar. Diyanet İşleri Başkanlığımız, son yıllarda bu alandaki çalışmalarına yoğunluk vermiş olup seminer, konferans vb. faaliyetlerle toplumu bilinçlendirme çalışmaları yürütmektedir. Toplumun çekirdeğini oluşturan ailenin korunması ve güçlendirilmesi amacıyla her yıl 15 Mayıs'ı içine alan hafta 'Aile Haftası' olarak kutlanmaktadır.

Başkanlık olarak Aile Haftası münasebetiyle;

2013
- **'Onurlu Aile, Huzurlu Toplum'**

2014
- 'Ailede Sevgi ve Samimiyet'

2015
- **'Bir Yetime Aile Olmak'**

2016
- 'Mahremiyet Bağlamında Sosyal Medya ve Aile'

2017

- **'Sadakat ve Güven Bağlamında Aile'**

2018

- 'Adalet ve İhsan Bağlamında Aile'

2019

- **'İyilik Ekseninde Aile'**

temalarını belirlenmiş ve ülke genelinde olduğu gibi, ilimizde de bu kapsamda etkinlikler düzenlenmiştir.

Ayrıca farklı zaman dilimlerinde çeşitli vesilelerle aile konusunda ilimizde pek çok seminer, konferans vb. faaliyetler vasıtasıyla vatandaşlarımıza yönelik farkındalık çalışmaları yapılmıştır. **2020 yılına kadar bu kapsamda yürütülen faaliyetlerin sayısı 1.637'ye ulaşmıştır.**

AİLE VE DİNİ REHBERLİK BÜROLARIMIZ EN DEĞERLİ HAZİNEMİZ: AİLEMİZ

Ailenin kurulması, korunması ve güçlendirilmesi hususunda toplumsal farkındalık oluşturmak, dini, sosyal ve kültürel içerikli etkinlikler düzenleyerek Kur'an ve Sünnet ışığında topluma aile hakkında sahih dini bilgiler vermek, aile sorunlarının çözümüne yönelik dini danışmanlık ve rehberlik hizmeti sunmak amacıyla ilimizde kurulan ADRB (Aile ve Dini Rehberlik Bürosu) sayısı **2020 yılı itibarıyla 5 olmuştur.**

SOSYAL VE KÜLTÜREL İÇERİKLİ DİN HİZMETLERİ
AİLE KONULU ÇALIŞMALARIMIZ

'Mutlu Aile: Mutlu Toplum'

Dünyadaki en önemli kurum ailedir. Alternatifi yoktur. Hayatın her bir dönemi için ailenin önemi çok büyüktür. Bir aile ânıyla, geçmişiyle, geleceğiyle yüzlerce kişiyi etkiler.

Bu yapı zarar gördüğünde çocuk, genç, yaşlı herkes zarar görür. Huzurlu, mutlu ve güçlü aileler sağlam bir toplumu oluşturur. Aileyi destekleyen her çalışma topluma güç katar. Diyanet İşleri Başkanlığımız, son yıllarda bu alandaki çalışmalarına yoğunluk vermiş olup seminer, konferans vb. faaliyetlerle toplumu bilinçlendirme çalışmaları yürütmektedir. Toplumun çekirdeğini oluşturan ailenin korunması ve güçlendirilmesi amacıyla her yıl 15 Mayıs'ı içine alan hafta 'Aile Haftası' olarak kutlanmaktadır.

Başkanlık olarak Aile Haftası münasebetiyle;

2013
- **'Onurlu Aile, Huzurlu Toplum'**

2014
- 'Ailede Sevgi ve Samimiyet'

2015
- **'Bir Yetime Aile Olmak'**

2016
- 'Mahremiyet Bağlamında Sosyal Medya ve Aile'

NİKÂH

‘AİLE KURUMU GÜÇLENDİKÇE TOPLUM DAHA DA GÜÇLENECEKTİR.’

‘Ey insanlar! Şüphesiz sizi bir erkek ile bir dişiden yarattık, tanışasınız diye sizi kavim ve kabilelere ayırdık...’(Hucurat 49/13)

Bir annenin kalbinin derinliklerindeki sevgi ve özlem, bir babanın yüreğinin genişliği, eşler arasındaki sadakatin derinliği, bir evladın anne-babaya gösterdiği saygının asaleti ancak bir aile olmakla anlaşılabilir. Bir kadınla bir erkeğin evlilik birliği kurmasını sağlayan, yasal bir işlem olmaktan öte sağlıklı nesiller yetiştirmenin teminatı olan nikâh büyük öneme sahiptir.

Aralık 2017'de il ve ilçe müftülüklerine resmi olarak nikâh kıyma yetkisi verilmesiyle bugüne kadar birçok çiftin nikâhında il ve ilçe müftülerimiz görev almıştır.

Bu kutsal görevin müftülerimize tevdi edilmesiyle milletimizin teveccühü kazanılmış ve müftülüğümüze müracaat ederek kıyılan nikâh sayısı 140’a ulaşmıştır.

GENÇLİK FAALİYETLERİMİZ

- ‘Geleceğimiz: Gençliğimiz’
- ‘Gençlere Yatırım Geleceğe Değer Katar.’
- ‘Gençliğe Değer’
- ‘Zamanın Ruhu ve Gençlik’

GENÇLİK KOORDİNATÖRLERİMİZ

Cehaletin ortadan kaldırılması eğitim, ilim, irfan, bilgi ve hikmetle mümkündür. Bilgi, değer ve güzel ahlak ekseninde toplumun yücelmesi ve daha iyi bir gelecek inşası, ailelerimiz ve gençlerimiz eliyle gerçekleştirilecektir.

Gençlere yönelik hizmetlerin sistematik bir şekilde gerçekleştirilmesini, ortak konuların eş zamanlı olarak işlenebilmesini, koordinasyonun dinamik bir teşkilat yapısıyla sürekliliğini sağlamak amacıyla; ilimizde ve ilçelerimizdeki gençlik koordinatörleri, gençlerle birebir faaliyetler yürüttükleri gibi, kurumlar arası işbirliği esasına dayanarak proje bazlı çalışmalar da üretmektedir.

Gençlerin dini bilgilerini artırmak, milli ve manevi değerlerimize uygun sosyalleşmelerine imkân oluşturmak, gençleri cami ve din görevlileri ile buluşturacak örnek projeler üretmek, bu sayede doğru din eğitimi almış, ahlaklı, kendisine, ailesine, dinine ve vatanına faydalı bir gençlik oluşmasına katkı sağlamak amacıyla ilimizde gençlerle alakalı pek çok seminer, konferans vb. faaliyet yapılmıştır.

GENÇLİK KAMPLARIMIZ

Gençlerimiz sanal dünyanın pençesinde kendilerini kaybetmekte, reel dünyanın dışında farklı bir yaşam tarzı içerisinde hayatlarına devam etmektedirler. Gençlerimiz; her şeyin sanal olmadığını sosyal paylaşımın sadece belirli siteler ve forumlarda değil, görünür âlemde kendini bulduğunu kamplar vesilesiyle öğrenmektedir. Gençlik ve Spor Bakanlığı tarafından düzenlenen gençlik kamplarına Başkanlığımız da maneviyat istasyonlarıyla, liyakatli din görevlilerimiz vasıtasıyla katkı sağlamaktadır. Bu kapsamda ilimizden pek çok gencimiz gençlik kamplarına katılarak bu etkinliklerden istifade etmiştir.

GENÇLİK MERKEZLERİMİZ

Başkanlığımızın gençlik çalışmalarının programlı bir şekilde yürütülmesine katkı sağlamak amacıyla gençlerimize çok yönlü hizmet imkânı sunulabilmesi için Diyanet Gençlik Merkezleri açılmaktadır. 2019 yılı içerisinde 81 il merkezinin tamamını kapsayacak bir şekilde çoğaltılması hedeflenen bu merkezlerin, her gün açık tutularak gençlerin her zaman rahatlıkla uğrayabilecekleri mekânlar olması amaçlanmaktadır.

Bu merkezlerimizde kütüphane, bilgisayar odası, spor alanı, yemekhane ve çok amaçlı salonlar bulunması, gençlerimizin belirli aralıklarla bir araya gelip beraber faaliyet yaptıkları ve hoşça vakit geçirdikleri nezih mekânlar olması hedeflenmektedir. **İlimizde 9 adet Diyanet Gençlik Merkezi bulunmaktadır.**

‘GENÇLİĞE DEĞER PROJEMİZ’ KAPSAMINDAKİ FAALİYETLERİMİZ

Mevlid-i Nebi Haftası etkinlikleri kapsamında başlatılan önemli projelerden biri il ve ilçelerde başlatılan ‘Gençliğe Değer Projesi’dir. Bu proje kapsamında Diyanet İşleri Başkanımız Prof. Dr. Ali ERBAŞ’ın talimatları doğrultusunda her bir din görevlisinin en az 10 gencimize ulaşması, onlarla birebir irtibat kurarak gençlik çalışması yapılması hedeflenmektedir.

Proje il ve ilçelerde müftülüklerimizdeki gençlik koordinatörlerince yürütülmektedir. Projede arzu edilen hedeflerin gerçekleştirilebilmesi, verimin artırılması amacıyla görev alan din görevlilerine eğitim verilmektedir. İl ve ilçe müftülüklerimizce din görevlilerimiz teşvik edilmekte ve onlara rehberlik yapılmaktadır. Gençlik halkaları oluşturularak gençlere ulaşılmaya çalışılmaktadır.

İlimizde ‘Gençliğe Değer Projesi’ kapsamında 15.397 gencimize ulaşılmıştır.

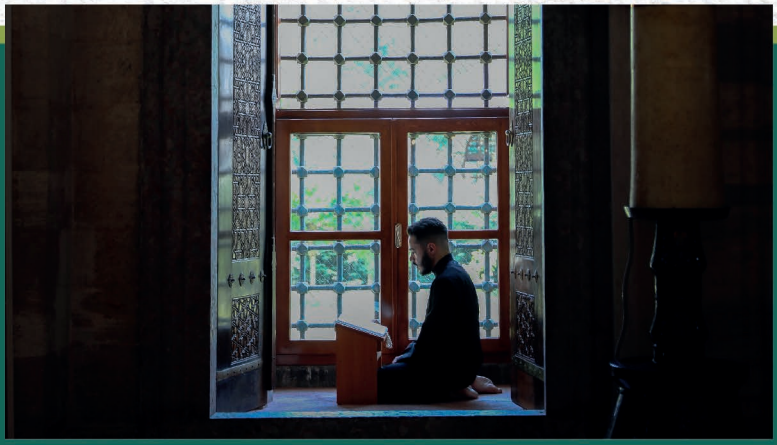

ENGELLİLERE YÖNELİK **HİZMETLERİMİZ**

‘Hayatı Paylaşmak İçin Engel Yok’

Hayat hepimiz için imtihandır. Engelli olmak bir eksiklik ve kusur olmadığı gibi, sağlıklı olmak da bir üstünlük sebebi değildir. Bu manada topluma düşen görev, engellilerin engellerini kaldırmak ve onlara hayatı kolaylaştırmaktır. Çift yönlü bu ilişki ise ancak varoluşsal gayesinin bilincinde olan birey ve toplumun zihinsel dönüşümüyle mümkün olacaktır.

Unutulmamalıdır ki her birey bir engelli adayıdır.

Başkanlığımız engelliler konusunda toplumumuzda var olan bilinç, farkındalık ve duyarlılığı artırmak; engelli kardeşlerimizin dini vecibelerini kolay bir şekilde yerine getirebilmelerine yardımcı olmak ve din hizmetlerinden daha fazla istifade edebilmelerini temin etmek amacıyla manevi rehberlik ve dini danışmanlık hizmetleri sunmaktadır.

Bu bağlamda engellilerin manevi gelişimlerine katkıda bulunmak için eğitim-öğretime teşvik edilmeleri, dini sorumluluklarını yerine getirebilmeleri noktasında motivasyonlarının artırılması, hayat şartlarının kolaylaştırılarak toplum içerisinde huzurlu, aktif, etkin bir şekilde rol almalarını sağlayacak faaliyetler yürütmektedir.

2016 yılından itibaren il ve ilçe müftülüklerinde engelli koordinatörlükleri kurulmuş, bugüne kadar engelli vatandaşlarımıza yönelik birçok seminer ve konferanslar düzenlenmiş, manevi rehberlik hizmetleri yürütülmüştür. **İlimizde 2020 yılı itibarıyla konuyla ilgili 39 adet faaliyet (seminer, konferans vb.) yapılmıştır.**

BAĞIMLILIKLA MÜCADELE KAPSAMINDA YÜRÜTTÜĞÜMÜZ FAALİYETLERİMİZ

‘Madde Bağımlılığı ile Mücadele Sürüyor’ ‘Kır Zincirlerini’

Başkanlığımız kötü ve zararlı alışkanlıklar gibi ortak duyarlılık ve çözüm gerektiren toplumsal problemlerde dini bilgi açısından topluma rehberlik etmeyi, bu sorunların çözümüne yönelik çalışmalar yürüten ilgili kurum ve kuruluşlarla işbirliği içerisinde hareket etmeyi bir görev bilmektedir.

İlimizde manevi destek çalışmaları yapılarak her türlü bağımlılığın önüne geçmek hedeflemektedir.

Bu kapsamda, ilimizde bağımlılıkla mücadele konulu faaliyet (seminer, konferans vb.) sayısı 2020 yılı itibarıyla 812’ye ulaşmıştır.

812 **Bağımlılıkla Mücadelede** Seminer & Konferans

DİN İSTİSMARI İLE MÜCADELE FAALİYETLERİMİZ

‘Ümmetin Birlik ve Beraberliğini Tehdit Eden Din İstismarı’

Diyanet İşleri Başkanlığı, dini istismar ederek milletimizin birlik ve beraberliğini bozmak isteyen, din kılıfı altında çıkar hesabı yapan, Müslümanlara zarar verme konusunda sınır tanımayan ve genç nesilleri kötü emellerine alet eden FETÖ, DEAŞ, PKK/PYD, Boko Haram, eş-Şebab gibi İslam dünyasını kana bulayan örgütlere karşı halkı bilinç düzeyinde uyarmakta, sahih bilgiye dayalı din hizmeti, yaygın din eğitimi ve irşat faaliyetleriyle halkımıza manevi rehberlikte bulunmaktadır.

Bu çerçevede, 2020 yılı itibarıyla ilimizde din istismarıyla mücadele kapsamında 12.800 vatandaşımıza ulaşılmıştır.

12.800 **Din İstismarıyla Mücadelede** Kişiye Ulaşıldı.

YAYGIN DİN EĞİTİMİ HİZMETLERİ

KUR'AN KURSLARIMIZ HAFIZLIK EĞİTİMİ

'Kur'an'ı Taşıyan Gönüller: Hafızlarımız'

Gerçek anlamda hafızlık, Kur'an-ı Kerim'i akla ve kalbe yerleştirmek, hayata ve ahlaka kılavuz yapmak, anlayarak aydınlattığı yoldan yürümektir. Bu doğrultuda ülkemizde çok sayıda hafız yetişmiş ve yetişmeye devam etmektedir. Ayrıca yeni uygulamaya konulan 'Kur'an'ı Anlama Projesi' ile hafızlarımızın Kur'an okurken mana boyutuna da vâkıf olmaları hedeflenmektedir. Hafızlık eğitimi, Diyanet İşleri Başkanlığı bünyesindeki Kur'an kurslarında verilmektedir. Başkanlığımız bugünün şartları ve imkânları çerçevesinde hafızlık eğitimini daha etkin ve verimli bir hale getirmek amacıyla yeni bir anlayış ve uygulamayı yürürlüğe koymak için çalışmalarına devam etmektedir. Bu çalışmalar çerçevesinde merkezi konumda bulunan, fiziki açıdan gerekli donanıma sahip kurslarda hizmetin gerektirdiği yeterliliğe sahip öğreticiler vasıtasıyla hafızlık eğitimi verilmektedir. İlimizdeki hafızlık belgesi alan erkek ve kız öğrenci sayısına ilişkin veriler aşağıdaki tabloda belirtilmiştir.

YIL	HAFIZLIK BELGESİ ALAN KIZ ÖĞRENCİ SAYISI	HAFIZLIK BELGESİ ALAN ERKEK ÖĞRENCİ SAYISI
2002	34	5
2020	**44**	**43**

OKUL-KUR'AN KURSU İŞ BİRLİĞİNE DAYALI ÖRGÜN EĞİTİMLE BİRLİKTE HAFIZLIK PROJESİ

'Okulla Birlikte Hafızlık İmkânı'

Başkanlığımız ve Milli Eğitim Bakanlığı iş birliğinde hazırlanan proje; örgün eğitime devam eden ve aynı zamanda hafızlık yapmak isteyen öğrencilerin, hafızlık eğitimi ile hafızlık sonrası eğitim öğretim süreçlerinin etkin, verimli ve sistematik bir şekilde gerçekleştirilmesini amaçlamaktadır.

Belirlenen imam-hatip okulları ile Kur'an kursları iş birliğinde gerçekleştirilecek hafızlık eğitimi çerçevesinde hafızlık sonrası eğitim öğretim süreçlerine ilişkin mesleki, akademik, sosyal, kültürel, sportif ve ahlaki gelişim alanlarının destekleneceği faaliyetler gerçekleştirilmektedir.

Bu kapsamda, ilimizde 2020 yılı itibarıyla 2 adet hafızlık proje okulu bulunmaktadır. Bu okullarda 2019-2020 eğitim-öğretim döneminde öğrenim gören öğrenci sayısı 116'dır.

İlimizde, bu proje okullarında eğitimin başladığı tarihten bugüne kadar 10 öğrenci mezun olmuştur.

Hafızlık Proje Okulu	2
Öğrenci Sayısı	116

İHTİYAÇ ODAKLI **KUR'AN KURSLARI**

- 'Kur'an ile Hayatı Okumak'
- **'Anne-Çocuk El Ele Kur'an Öğrenmeye'**
- '7'den 70'e Herkes İçin Kur'an Kursu'
- **'Oku! Hayatını Kur'an ile Doku'**

2012 yılında Türkiye genelinde uygulanmaya başlayan 'İhtiyaç Odaklı Kur'an Kursları Programı', din eğitimi almak isteyen her vatandaşa hizmetlerimize ulaşma imkânı sunmuştur. Öğrenciyi merkeze alan bu sistem sayesinde gerek mesai saatleri dışında gerekse hafta sonu dersleriyle Kur'an eğitimi, talebe uygun biçimde süreklilik kazanmıştır.

Diyanet İşleri Başkanlığı koordinesinde her yaş grubuna yönelik Kur'an-ı Kerim eğitimi ve İslam dini esasları ile ilgili bilgilerin verildiği Kur'an kursu sayısı; **2002-2003 Eğitim-Öğretim Yılında 71 iken 2019-2020 Eğitim-Öğretim Yılında 257'ye ulaşmıştır.**

2002 2020 AK İCRAATLARI

YAZ KUR'AN KURSLARI

'Camiler Çocuk Dolsun, Ahlâkı Kur'an Olsun.'
'Camilerde Çocuk Sesi, Vatanımın Neşesi'

- **Kur'an-ı Kerim**
- İtikat
- **İbadet**
- Siyer
- **Ahlak**

Balıkesir İl Müftülüğü Kur'an Kursu **Öğrenci Sayısı**

2002	18.866
2019	39.261

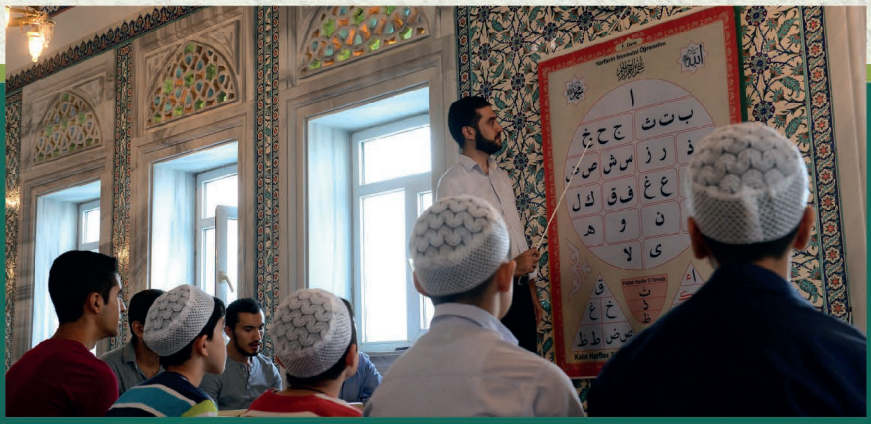

2002 2020 AK İCRAATLARI

4-6 YAŞ KUR'AN KURSU

'Minik Kalplerde Kur'an Sevgisi'
'Çocuklar Öğrendikçe Mutlu Yaşasın.'

'Beşikten mezara kadar ilim öğreniniz.' emri doğrultusunda, çocuklarımızın yaşları gereği ihtiyaç duydukları gelişim süreçlerine katkıda bulunmak, İslam dininin değerlerini öğretip Allah'ı ve Peygamberi sevgi temelinde tanıtmak, çocuklara değerler eğitimi vermek amacıyla 2013 yılında pilot uygulama olarak başlayan 4-6 yaş Kur'an kursları, Başkanlığımıza bağlı olarak hizmet vermektedir.

4-6 yaş Kur'an kurslarımızın sayısı, halkımızın talebi doğrultusunda giderek artış göstermektedir.

2019-2020 yılı eğitim öğretim dönemi itibarıyla ilimizdeki 57 adet 4-6 yaş Kur'an kursu ile çocuklarımıza eğitim verilmektedir.

HAC HİZMETLERİ

‘Diyanet Güvencesiyle Hac’
‘Rahman’ın Misafirleri Kutlu Mekânda Buluştu.’

Diyanet İşleri Başkanlığımız, ülkemize tanınan hac kontenjanı kapsamında hacca gitmek isteyen vatandaşlarımız için hac ibadetini eğitim, irşat ve hizmet ekseninde yürütmeyi, organizasyon süresince en iyi hizmeti sunmayı ve onlara usulüne uygun bir hac ibadeti yaptırmayı gaye edinmektedir.

Bu çerçevede, ilimizde 2002-2019 yılları arasında 24.881vatandaşımız hac görevini ifa etmiştir.

DİNİ YAYIN HİZMETLERİ

ÜCRETSİZ ESER DAĞITIMI

‘Herkes Okusun Diye...’
‘Doğru Kaynaklara Ücretsiz Erişim’

Diyanet İşleri Başkanlığı, toplumu din konusunda sağlam kaynaklara ve sahih dini bilgiye dayalı olarak hem vaaz, hutbe, konferans, seminer vb. faaliyetlerle hem de basılı, sesli, görüntülü, süreli ve dijital yayınları ile aydınlatmaktadır.

Ayrıca, hazırladığımız bu yayınlar, okul ve Kur’an kursu gibi yerlere ücretsiz olarak dağıtılmaktadır.

Bu çerçevede 2020 yılına kadar ilimizde Başkanlığımıza ait yayınlardan ücretsiz olarak dağıtılan eser sayısı 1.098.519’a ulaşmıştır.

İNSAN KAYNAKLARI

TOPLUMUN MANEVİ REHBERLERİ: DİN GÖNÜLLÜLERİMİZ

'Yetkin ve Donanımlı Ekibi ile Diyanet'

Erkek Din Görevlisi Sayısı

2002	1.573
2020	1.688

Kadın Din Görevlisi Sayısı

2002	75
2020	343

ENGEL TANIMAYAN GÖNÜLLÜLERİMİZ: ENGELLİ PERSONELİMİZ

'Engeller, Hizmetimize Engel Değil!'

İslam dininin hedef kitlesi tüm insanlıktır. Bir insanın herhangi bir fiziksel probleminin olması o kişinin çalışmasına engel teşkil etmez.

Engel tanımayan engellilerimizin istihdamına katkı sunmak üzere her kurumda olduğu gibi Diyanet İşleri Başkanlığı'nda da engellilere alan açılmakta, halka din hizmeti sunma noktasında kendilerine imkân sağlanmaktadır.

İlimizde 2002 yılından bugüne kadar istihdam edilen engelli erkek personel sayısı 14, engelli kadın personel sayısı ise 2 olmuştur.

ŞEHİT YAKINLARI VE **GAZİ PERSONELİMİZ**

‘Şehitlerimizin Emaneti, Emanetimizdir!’

Şehit ailesi olmak, gazi olmak, değerleri uğruna canını feda edecek bir yüreğe sahip olmak hem dünyada hem ahirette büyük bir onurdur.

Canları pahasına vatanı müdafaa eden, haklarını ödeyemeyeceğimiz şehit ve gazilerimize bir vefa borcu olarak devletimizin sunduğu imkânlardan biri de, onların emanetlerini kamusal alanda istihdam etmektir. Diğer kurumlarda olduğu gibi Müftülüğümüz bünyesinde de şehit yakını ve gazilerimiz istihdam edilerek görev yapmaktadır.

İlimizde istihdam edilen şehit yakını ve gazi olan personel sayısı 2020 yılı 5’tir.

MÜFTÜLÜĞÜMÜZDE İSTİHDAM EDİLEN **KADIN PERSONELİMİZ**

Diyanet İşleri Başkanlığı tarafından son yıllarda kadın personel istihdamına özel bir önem verilmiş, her ilde il müftü yardımcılığı kadrolarına bir kadın personelin atanması yönünde çalışmalar yapılmıştır. Ayrıca farklı unvanlarda da kadın personelin müftülükler bünyesinde görev almasına özen gösterilmiştir.

Bu kapsamda ilimizde istihdam edilen kadın personel dağılımı aşağıdaki tabloda gösterilmiştir:

Unvanlar	2020 Yılı
İl Müftü Yardımcısı	1

MİLLETE
HİZMET YOLUNDA
18. YIL

AK PARTİ

2002
2020

akparti.org.tr